



รายงานผลการบริหารและพัฒนาทรัพยากรบุคคลประจำปี

ประจำปีงบประมาณ พ.ศ.๒๕๖๓

ระหว่างวันที่ ๑ ตุลาคม ๒๕๖๒ – ๓๐ กันยายน ๒๕๖๓

กลุ่มบริหารงานบุคคล

สำนักงานเขตพื้นที่การศึกษาประถมศึกษากรุงเทพมหานคร

สำนักงานคณะกรรมการการศึกษาขั้นพื้นฐาน

คำนำ

ด้วย กลุ่มบริหารงานบุคคล สำนักงานเขตพื้นที่การศึกษาประถมศึกษากรุงเทพมหานคร ได้ดำเนินงานตาม ขอบข่ายภารกิจหน้าที่และความรับผิดชอบที่สอดคล้องกับนโยบายมาตรการและแนวทางการดำเนินงานขับเคลื่อน คุณภาพการศึกษาของสำนักงานเขตพื้นที่การศึกษาประถมศึกษากรุงเทพมหานคร ตลอดจนนโยบายรัฐบาล กระทรวงศึกษาธิการและสำนักงานคณะกรรมการการศึกษาขั้นพื้นฐาน เพื่อสนับสนุนส่งเสริมให้การขับเคลื่อน นโยบายไปสู่ความสำเร็จในการพัฒนาคุณภาพการจัดการศึกษาให้นักเรียนในสังกัดได้รับการศึกษาที่ดี มีคุณภาพ บนพื้นฐานของความเป็นไทยด้วยความมุ่งมั่นที่จะเป็นองค์กรที่มีศักยภาพสูงในการบริหารงานบุคคล ของข้าราชการครูและบุคลากรทางการศึกษา พนักงานราชการ ลูกจ้างประจำและลูกจ้างชั่วคราว เพื่อพัฒนา คุณภาพและยกระดับมาตรฐานของบุคลากรอย่างต่อเนื่องและหวังเป็นอย่างยิ่งว่า รายงานผลการดำเนินงาน กลุ่มบริหารงานบุคคล ประจำปีงบประมาณ พ.ศ.๒๕๖๓ ฉบับนี้ จะเป็นประโยชน์สำหรับข้าราชการครู และบุคลากรทางการศึกษา พนักงานราชการ ลูกจ้างประจำ ลูกจ้างชั่วคราว รวมถึงสาธารณชนทั่วไป

กลุ่มบริหารงานบุคคล
สำนักงานเขตพื้นที่การศึกษาประถมศึกษากรุงเทพมหานคร

สารบัญ

| | |
|---|---|
| คำนำ | ก |
| สารบัญ | ข |
| วัตถุประสงค์และขอบเขต | ๑ |
| ส่วนที่ ๑ : ข้อมูลพื้นฐานของสำนักงานเขตพื้นที่การศึกษาประถมศึกษากรุงเทพมหานคร | ๒ |
| ส่วนที่ ๒ : โครงสร้างของกลุ่มบริหารงานบุคคล | ๓ |
| ส่วนที่ ๓ : การแบ่งส่วนงานภายในกลุ่มบริหารงานบุคคล | ๔ |
| ส่วนที่ ๔ : รายงานผลการดำเนินงาน | ๕ |
| ส่วนที่ ๕ : ปัญหา แนวทางการแก้ไข และผลการปฏิบัติงานในการบริหารบุคคล | ๗ |
| ภาคผนวก | ๘ |

วัตถุประสงค์

เพื่อรายงานผลการปฏิบัติงานของการบริหารงานบุคคลของข้าราชการครูและบุคลากรทางการศึกษา สังกัดสำนักงานเขตพื้นที่การศึกษาประถมศึกษากรุงเทพมหานคร เพื่อตอบสนองภารกิจของหน่วยงาน นำไปสู่การบริการครูและบุคลากรทางการศึกษาตามหลักการบริหารแบบมุ่งผลสัมฤทธิ์

ขอบเขต

การบริหารงานบุคคลในเขตพื้นที่การศึกษา เป็นมาตรการมุ่งใจให้ข้าราชการครูและบุคลากรทางการศึกษา ปฏิบัติงานเพื่อตอบสนองภารกิจของหน่วยงาน โดยยึดหลักการกระจายอำนาจระบบคุณธรรม และหลักธรรมาภิบาล

ส่วนที่ ๑ ข้อมูลพื้นฐานของสำนักงานเขตพื้นที่การศึกษาประถมศึกษากรุงเทพมหานคร
จำนวนอัตรากำลังข้าราชการครูและบุคลากรทางการศึกษา

๑.๑ จำนวนข้าราชการครูและบุคลากรทางการศึกษา

| ที่ | ตำแหน่ง | จำนวน (คน) | หมายเหตุ |
|-----|--|------------|----------|
| ๑ | ผู้อำนวยการสำนักงานเขตพื้นที่การศึกษา | - | |
| ๒ | รองผู้อำนวยการสำนักงานเขตพื้นที่การศึกษา | ๑ | |
| ๓ | ผู้อำนวยการสถานศึกษา | ๓๗ | |
| ๔ | รองผู้อำนวยการสถานศึกษา | ๔ | |
| ๕ | ศึกษานิเทศก์ | ๑๐ | |
| ๖ | ครูช่วยราชการ สพป.กทม. | ๒ | |
| ๗ | ครู | ๑,๒๐๑ | |
| รวม | | ๑,๒๕๕ | |

๑.๒ จำนวนข้าราชการครูและบุคลากรทางการศึกษา มาตรา ๓๘ ค.(๒)

| ที่ | ตำแหน่ง | จำนวน (คน) | หมายเหตุ |
|-----|--------------------------------|------------|----------|
| ๑ | กลุ่มอำนวยการ | ๖ | |
| ๒ | กลุ่มบริหารการเงินและสินทรัพย์ | ๓ | |
| ๓ | กลุ่มบริหารงานบุคคล | ๗ | |
| ๔ | กลุ่มนโยบายและแผน | ๖ | |
| ๕ | กลุ่มส่งเสริมการจัดการศึกษา | ๕ | |
| ๖ | หน่วยตรวจสอบภายใน | ๑ | |
| รวม | | ๒๘ | |

๑.๓ จำนวนลูกจ้างประจำ พนักงานราชการ และลูกจ้างชั่วคราว

| ที่ | ตำแหน่ง | จำนวน (คน) | หมายเหตุ |
|-----|-------------------|------------|----------|
| ๑ | ลูกจ้างประจำ | ๘๖ | |
| ๒ | พนักงานราชการ | | |
| | กลุ่มบริหารทั่วไป | ๕๓ | |
| | กลุ่มบริการ | ๒๐ | |
| | กลุ่มงานเทคนิค | ๑ | |
| ๓ | ลูกจ้างชั่วคราว | ๒๑๘ | |
| รวม | | ๓๗๘ | |

ส่วนที่ ๒

โครงสร้างการบริหารงานของกลุ่มบริหารงานบุคคล

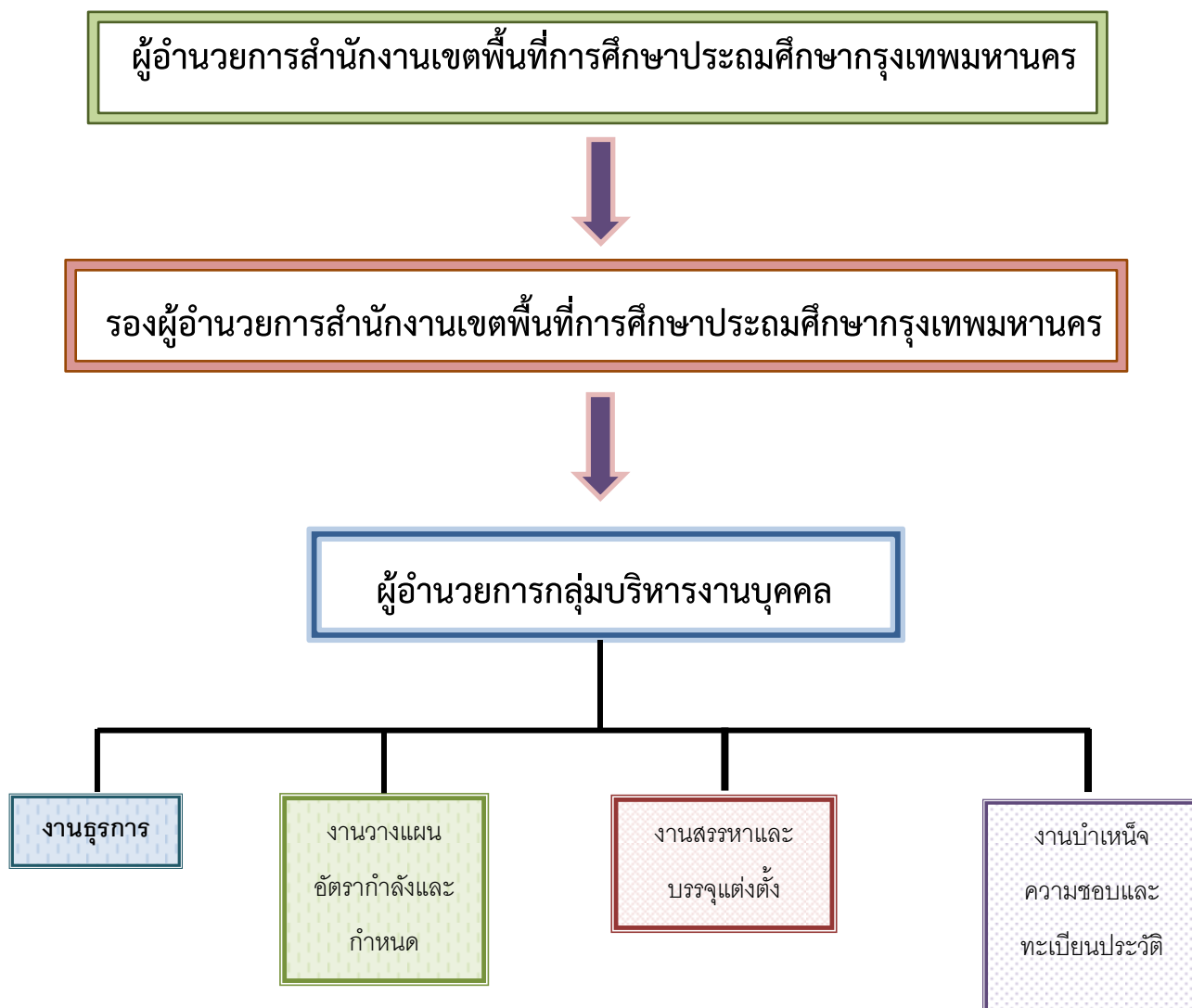

ส่วนที่ ๓ การแบ่งส่วนงานภายในกลุ่มบริหารงานบุคคล

๒.๑ กลุ่มงานวางแผนอัตรากำลังและกำหนดตำแหน่ง

- (๑) งานวิเคราะห์และวางแผนอัตรากำลังของข้าราชการครูและบุคลากรทางการศึกษา ลูกจ้างประจำ พนักงานราชการ และลูกจ้างชั่วคราว
- การวิเคราะห์และวางแผนอัตรากำลัง
 - การเกลี่ยอัตรากำลัง การตัดโอนตำแหน่งและอัตรารายเดือน
- (๒) งานกำหนดตำแหน่งและวิทยฐานะ
- งานประเมินวิทยฐานะของข้าราชการครูและบุคลากรทางการศึกษา
- (๓) การบริหารอัตรากำลังของข้าราชการครูและบุคลากรทางการศึกษา ลูกจ้างประจำ พนักงานราชการ และลูกจ้างชั่วคราว
- (๔) การเปลี่ยนสายงาน และปรับระดับชั้นงานลูกจ้างประจำ
- (๕) การเกษียณอายุราชการของข้าราชการครูและบุคลากรทางการศึกษา
- (๖) ข้อมูลสารสนเทศของข้าราชการครูและบุคลากรทางการศึกษา และบุคลากรในสังกัดและบริหารจัดการเว็บไซต์กลุ่มบริหารงานบุคคล

๒.๒ กลุ่มงานสรรหาและบรรจุแต่งตั้ง

- (๑) งานสรรหาและบรรจุ
- การสอบแข่งขัน การสอบคัดเลือก การคัดเลือก การขอใช้บัญชี
 - การบรรจุเข้ารับราชการใหม่
 - การเตรียมความพร้อมพัฒนาอย่างเข้ม และการทดลองปฏิบัติหน้าที่ราชการ
- (๒) งานแต่งตั้ง ย้าย โอน บรรจุกลับ ลาออก ของข้าราชการครูและบุคลากรทางการศึกษา พนักงานราชการ และลูกจ้างชั่วคราว
- (๓) การออกคำสั่งรักษาราชการแทน

๒.๓ งานบำเหน็จความชอบและทะเบียนประวัติ

- (๑) งานบำเหน็จความชอบ
- (๒) งานทะเบียนประวัติ ก.พ.๗/ก.ค.ศ.๑๖
- (๓) งานประเมินผลการปฏิบัติราชการ และการเลื่อนเงินเดือน ค่าตอบแทน ค่าจ้างประจำ
- (๔) งานเกี่ยวกับการขอปรับเงินเดือนตามคุณวุฒิที่ได้รับเพิ่มขึ้น
- (๕) งานเครื่องราชอิสริยาภรณ์
- (๖) งานทะเบียนบุคลากรภาครัฐ การเบิกสิทธิจ่ายตรงค่ารักษาพยาบาล/บำเหน็จบำนาญ
- (๗) การสมัครสมาชิกกองทุนบำเหน็จบำนาญของข้าราชการ (กบข.)
- (๘) การสมัครสมาชิกกองทุนสำรองเลี้ยงชีพลูกจ้างประจำ (กสจ.)
- (๙) งานบริการบุคลากรอื่นๆ
- การขอมีบัตรประจำตัวเจ้าหน้าที่ของรัฐ
 - การขอหนังสือรับรองเงินเดือน/การทำงาน/ครูต่างชาติ
 - การขออนุญาตลาทุกประเภท
 - การขอยกเว้นการรับราชการทหาร
 - การขอพระราชทานเพลิงศพ

ส่วนที่ ๔ ผลการดำเนินงาน ระหว่างวันที่ ๑ ตุลาคม ๒๕๖๒ - ๓๐ กันยายน ๒๕๖๓

| ที่ | ตำแหน่ง | จำนวน (คน) | หมายเหตุ |
|-----------------------|---|------------|----------|
| ๑ | การบรรจุแต่งตั้งข้าราชการครูและบุคลากรทางการศึกษา | ๑๔๙ | |
| ๒ | การส่งคำร้องขอย้าย | ๘๘ | |
| ๓ | การส่งคำร้องขอย้าย ระหว่างเขตพื้นที่การศึกษา | | |
| | ผู้บริหารสถานศึกษา | ๕ | |
| | ครูผู้สอน | ๑๕๑ | |
| | บุคลากรทางการศึกษาอื่นตามมาตรา ๓๘ ค.(๒) | ๓ | |
| ๔ | การเปลี่ยนตำแหน่ง การย้าย การโอน | | |
| | การย้ายผู้บริหาร | ๘ | |
| | การย้ายครูผู้สอน | ๔๓ | |
| | การย้ายบุคลากรทางการศึกษาอื่นตามมาตรา ๓๘ ค.(๒) | ๓ | |
| | การให้โอนข้าราชการ | - | |
| | การให้โอนบุคลากรทางการศึกษาอื่นตามมาตรา ๓๘ ค.(๒) | - | |
| ๕ | ครูมาช่วยราชการ | ๔ | |
| ๖ | ครูไปช่วยราชการ | ๘ | |
| ๗ | การลาออกจากราชการ | | |
| | ผู้บริหารสถานศึกษา | - | |
| | ครูผู้สอน | ๙ | |
| | บุคลากรทางการศึกษาอื่นตามมาตรา ๓๘ ค.(๑) | - | |
| | บุคลากรทางการศึกษาอื่นตามมาตรา ๓๘ ค.(๒) | - | |
| | ลูกจ้างประจำ | - | |
| | พนักงานราชการ | ๑ | |
| | ลูกจ้างชั่วคราว | ๓๕ | |
| รวม | | ๔๕ | |
| ๘ | การให้มีวิทยฐานะและการเลื่อนวิทยฐานะ | | |
| | ชำนาญการ | ๖๒ | |
| | ชำนาญการพิเศษ | ๕ | |
| | เชี่ยวชาญ | - | |
| รวม | | ๖๗ | |
| ๙ | การปรับอัตราเงินเดือนตามคุณวุฒิที่ได้รับเพิ่มขึ้นหรือสูงขึ้น | - | |
| ๑๐ | การเลื่อนเงินเดือนข้าราชการครูและบุคลากรทางการศึกษา | | |
| | ณ วันที่ ๑ เมษายน ๒๕๖๓ (คำสั่ง ศธจ.กรุงเทพมหานคร ที่ ๒๒๐/๒๕๖๓ ลงวันที่ ๒๙ พฤษภาคม ๒๕๖๓) | | |
| | ได้เลื่อนเงินเดือน | ๑,๒๒๘ | |
| | ไม่ได้เลื่อนเงินเดือน | ๓๑ | |
| | ณ วันที่ ๑ ตุลาคม ๒๕๖๓ (คำสั่ง ศธจ.กรุงเทพมหานคร ที่ ๕๘๒/๒๕๖๓ ลงวันที่ ๑๘ พฤศจิกายน ๒๕๖๓) | | |
| | ได้เลื่อนเงินเดือน | ๑,๒๐๙ | |
| ไม่ได้เลื่อนเงินเดือน | ๕๐ | | |

ส่วนที่ ๔ ผลการดำเนินงาน ระหว่างวันที่ ๑ ตุลาคม ๒๕๖๒ - ๓๐ กันยายน ๒๕๖๓

| ที่ | ตำแหน่ง | จำนวน (คน) | หมายเหตุ |
|-----|---|------------|----------|
| ๑๑ | การเลื่อนเงินเดือนตำแหน่งบุคลากรทางการศึกษาอื่นตามมาตรา ๓๘ ค.(๒) | | |
| | ณ วันที่ ๑ เมษายน ๒๕๖๓ (คำสั่ง ศธจ.กรุงเทพมหานคร ที่ ๒๒๑/๒๕๖๓ ลงวันที่ ๒๙ พฤษภาคม ๒๕๖๓) | | |
| | ได้เลื่อนเงินเดือน | ๑๙ | |
| | ไม่ได้เลื่อนเงินเดือน | - | |
| | ณ วันที่ ๑ ตุลาคม ๒๕๖๓ (คำสั่ง ศธจ.กรุงเทพมหานคร ที่ ๕๘๔/๒๕๖๓ ลงวันที่ ๑๘ พฤศจิกายน ๒๕๖๓) | | |
| | ได้เลื่อนเงินเดือน | ๑๙ | |
| | ไม่ได้เลื่อนเงินเดือน | - | |
| ๑๒ | การเลื่อนค่าจ้างลูกจ้างประจำ | | |
| | ณ วันที่ ๑ เมษายน ๒๕๖๓ | | |
| | ได้เลื่อนเงินเดือน | ๘๖ | |
| | ไม่ได้เลื่อนเงินเดือน | - | |
| | ณ วันที่ ๑ ตุลาคม ๒๕๖๓ | | |
| | ได้เลื่อนเงินเดือน | ๘๖ | |
| | ไม่ได้เลื่อนเงินเดือน | - | |
| ๑๓ | การเลื่อนค่าตอบแทนพนักงานราชการ ณ วันที่ ๑ ตุลาคม ๒๕๖๓ | | |
| | ได้เลื่อนเงินเดือน | ๕๘ | |
| | ไม่ได้เลื่อนเงินเดือน | ๑๖ | |
| ๑๔ | แต่งตั้งครูผู้ช่วยเป็นครู | ๕๓ | |
| ๑๕ | การขอสำเนาทะเบียนประวัติ ก.พ.๗/ก.ค.ศ.๑๖ | ๘๓๕ | |
| ๑๖ | การขอหนังสือรับรองเงินเดือน | ๒๗ | |
| ๑๗ | การขอหนังสือรับรองการทำงาน | ๑ | |
| ๑๘ | การขอหนังสือรับรองชาวต่างชาติ | ๙๐ | |
| ๑๙ | การเสนอขอพระราชทานเครื่องราชอิสริยาภรณ์ ประจำปี ๒๕๖๔ | ๒๓๓ | |
| ๒๐ | การขอมีบัตรประจำตัวเจ้าหน้าที่ของรัฐ | ๓๔๑ | |
| ๒๑ | การขอมีบัตรประจำตัวเจ้าหน้าที่ของรัฐผู้รับบำเหน็จบำนาญ | ๓๗ | |
| ๒๒ | การขอเพิ่มวุฒิการศึกษาในทะเบียนประวัติ ก.พ.๗/ก.ค.ศ.๑๖ | ๒๕ | |
| ๒๓ | เกษียณอายุราชการข้าราชการครู | | |
| | ณ วันที่ ๓๐ กันยายน ๒๕๖๓ | | |
| ๒๔ | เกษียณอายุราชการบุคลากรทางการศึกษาอื่น ตามมาตรา ๓๘ ค.(๒) ณ วันที่ ๓๐ กันยายน ๒๕๖๓ | ๑ | |

ส่วนที่ ๕ ปัญหา แนวทางแก้ไข และผลการปฏิบัติในการบริหารงานบุคคล

| ที่ | ปัญหา | แนวทางการแก้ไข | ผลการปฏิบัติ |
|-----|--|---|--|
| ๑ | การย้ายกรณีพิเศษ ผู้ประสงค์ขอย้าย แจ้งย้ายไม่เข้าหลักเกณฑ์ | - แต่งตั้งคณะกรรมการกลั่นกรอง การย้าย - เรียกผู้เกี่ยวข้องชี้แจงให้เข้าใจ | ผู้ประสงค์ย้ายเข้าใจและปฏิบัติ ตามหลักเกณฑ์ได้ถูกต้อง |
| ๒ | ความเข้าใจในการเลื่อน/แต่งตั้ง/ย้าย/โอน บุคลากรทางการศึกษาอื่น ตามมาตรา ๓๘ ค.(๒) | - ประชุมชี้แจงบุคลากรทุกกลุ่มให้ เข้าใจ - การเวียนหนังสือแจ้ง | บุคลากรมีความเข้าใจใน รูปแบบวิธีการและปัญหาต่างๆ |

ภาคผนวก



คำสั่งสำนักงานศึกษาธิการจังหวัดกรุงเทพมหานคร

ที่ ศษ/๒๕๖๓

เรื่อง แต่งตั้งครูผู้ช่วยให้ดำรงตำแหน่งครู

อาศัยอำนาจตามมาตรา ๕๓ และมาตรา ๕๖ แห่งพระราชบัญญัติระเบียบข้าราชการครูและบุคลากรทางการศึกษา พ.ศ. ๒๕๔๗ และที่แก้ไขเพิ่มเติม(ฉบับที่ ๒) พ.ศ. ๒๕๕๑ กฎ ก.ค.ศ. ว่าด้วยการให้ข้าราชการครูและบุคลากรทางการศึกษา ได้รับเงินเดือนสูงกว่าหรือต่ำกว่าขั้นต่ำ หรือสูงกว่าขั้นสูงของอันดับ พ.ศ. ๒๕๕๓ ประกอบกับหนังสือสำนักงาน ก.ค.ศ. ที่ ศธ ๐๒๐๖.๒/ว ๒๐ ลงวันที่ ๑๐ พฤศจิกายน ๒๕๔๘ , หนังสือสำนักงาน ก.ค.ศ. ที่ ศธ ๐๒๐๖.๓/ว ๒๔ ลงวันที่ ๑๔ ธันวาคม ๒๕๔๘, หนังสือสำนักงาน ก.ค.ศ. ที่ ศธ ๐๒๐๖.๒/ว ๑ ลงวันที่ ๒ มกราคม ๒๕๕๑ , หนังสือสำนักงาน ก.ค.ศ. ที่ ศธ ๐๒๐๖.๒/ว ๗ ลงวันที่ ๒๐ สิงหาคม ๒๕๕๓ และหนังสือสำนักงาน ก.ค.ศ. ที่ ศธ ๐๒๐๖.๗/ว ๒๑ ลงวันที่ ๑๓ ธันวาคม ๒๕๕๖ คำสั่งหัวหน้าคณะรักษาความสงบแห่งชาติ ที่ ๑๙/๒๕๖๐ เรื่องการปฏิรูปการศึกษาในภูมิภาคของกระทรวงศึกษาธิการ ลงวันที่ ๓ เมษายน พ.ศ. ๒๕๖๐ โดยอนุมัติ กศจ.กรุงเทพมหานคร ในการประชุมครั้งที่ ๑/๒๕๖๓ เมื่อวันที่ ๒๑ มกราคม ๒๕๖๓ ให้แต่งตั้งข้าราชการครูและบุคลากรทางการศึกษา ผู้ผ่านการประเมินการเตรียมความพร้อมและพัฒนาอย่างเข้มในตำแหน่งครูผู้ช่วย ให้ดำรงตำแหน่งครูสถานศึกษาเดิม สังกัดสำนักงานเขตพื้นที่การศึกษาประถมศึกษากรุงเทพมหานคร จำนวน ๓๒ ราย ดังบัญชีรายละเอียดแนบท้ายนี้

สั่ง ณ วันที่ ๑๗ กุมภาพันธ์ พ.ศ. ๒๕๖๓

ว่าที่ร้อยตรี

(อานนท์ สุขภาคกิจ)

ศึกษาธิการจังหวัดกรุงเทพมหานคร

บัญชีรายละเอียดแต่งตั้งครูผู้ช่วยให้ดำรงตำแหน่งครู

แนบท้ายคำสั่งสำนักงานศึกษาธิการจังหวัดกรุงเทพมหานคร ที่ ๘๓ /๒๕๖๓ ลงวันที่ ๑๗ กุมภาพันธ์ พ.ศ.๒๕๖๓

| ที่ | ชื่อ - ชื่อสกุล เลขประจำตัวประชาชน | วุฒิ/วิชาเอก/ สถาบันการศึกษา | ใบอนุญาต ประกอบวิชาชีพ | บรรจุ เมื่อวันที่ | วันที่ผ่าน การเตรียมความ พร้อม และพัฒนาอย่างเข้ม | ตำแหน่งและสังกัดเดิม | | เงินเดือน | | ตำแหน่งที่ได้รับแต่งตั้ง | | ตั้งแต่ วันที่ | หมายเหตุ |
|-----|---|---|--|-----------------------|---|--|-------------------|----------------------|------------------------------|--------------------------|--------|-----------------------|----------|
| | | | | | | ตำแหน่ง/ หน่วยงานการศึกษา | ตำแหน่ง เลขที่ | ตำแหน่ง เลขที่ | ตำแหน่ง/ หน่วยงานการศึกษา | อันดับ | อันดับ | | |
| ๑ | นายอาชวาศริส ขาววงศ์ ๑-๙๖๕๙-๐๐๑๒๒๐๑๘-๑ | ค.บ. (ภาษาไทย) มหาวิทยาลัยราชภัฏ บ้านสมเด็จเจ้าพระยา | เลขที่ ๕๕๑๐๑๐๐๒๕๖๖๒ ออกให้ ณ วันที่ ๑ เมษายน ๒๕๕๙ ใช้ได้จนถึงวันที่ ๓๑ มีนาคม ๒๕๖๔ | ๒๐ กรกฎาคม ๒๕๖๐ | ๒๐ กรกฎาคม ๒๕๖๒ | ครูผู้ช่วย โรงเรียนสาธิตน์ทิพย์ เขต คลองเตย จังหวัดกรุงเทพมหานคร สังกัดสำนักงานเขตพื้นที่การศึกษา ประถมศึกษากรุงเทพมหานคร | ๒๒๘๗ | ครูผู้ช่วย ๑๗,๕๕๐ | อัตรာ | คศ. ๑ | ๑๗,๕๕๐ | ๒๐ กรกฎาคม ๒๕๖๒ | |
| ๒ | นางสาวณิชากรกัญญา จิตราภิรักษ์ ๕-๕๕๐๑-๙๐๐๐๔-๓๗-๒ | น.บ. (นิติศาสตร์) มหาวิทยาลัยนครสวรรค์ | เลขที่ ๕๕๕๐๑๙๐๐๐๔๔๓๒ ออกให้ ณ วันที่ ๒๔ พฤศจิกายน ๒๕๖๒ ใช้ได้จนถึงวันที่ ๒๓ พฤศจิกายน ๒๕๖๗ | ๒๐ กรกฎาคม ๒๕๖๐ | ๒๐ กรกฎาคม ๒๕๖๒ | ครูผู้ช่วย โรงเรียนดาราคาม เขต คลองเตย จังหวัดกรุงเทพมหานคร สังกัดสำนักงานเขตพื้นที่การศึกษา ประถมศึกษากรุงเทพมหานคร | ๑๕๓๕ | ครูผู้ช่วย ๑๗,๕๕๐ | อัตรာ | คศ. ๑ | ๑๗,๕๕๐ | ๒๐ กรกฎาคม ๒๕๖๒ | |
| ๓ | นายปรีชา ศรีทองเขต ๑-๔๗๐๘-๐๐๑๗๕-๙๗-๐ | ค.บ. (ภาษาไทย) มหาวิทยาลัยราชภัฏ สกลนคร | เลขที่ ๕๕๑๐๑๐๐๐๖๗๘๘๑ ออกให้ ณ วันที่ ๑๒ มีนาคม ๒๕๕๘ ใช้ได้จนถึงวันที่ ๑๑ มีนาคม ๒๕๖๓ | ๒๐ กรกฎาคม ๒๕๖๐ | ๒๐ กรกฎาคม ๒๕๖๒ | ครูผู้ช่วย โรงเรียนดาราคาม เขต คลองเตย จังหวัดกรุงเทพมหานคร สังกัดสำนักงานเขตพื้นที่การศึกษา ประถมศึกษากรุงเทพมหานคร | ๑๕๒๗ | ครูผู้ช่วย ๑๗,๕๕๐ | อัตรာ | คศ. ๑ | ๑๗,๕๕๐ | ๒๐ กรกฎาคม ๒๕๖๒ | |
| ๔ | นางสาวชนิตา มิมนาคพันธ์ ๑-๗๗๙๙-๐๐๑๕๕๓-๙๙-๗ | ค.บ. (วิทยาศาสตร์ทั่วไป) มหาวิทยาลัยราชภัฏ บ้านสมเด็จเจ้าพระยา | เลขที่ ๑๗๗๙๙๐๐๑๕๕๓๙๙๗ ออกให้ ณ วันที่ ๓๑ กรกฎาคม ๒๕๖๐ ใช้ได้จนถึงวันที่ ๓๐ กรกฎาคม ๒๕๖๕ | ๒ ตุลาคม ๒๕๖๐ | ๒ ตุลาคม ๒๕๖๒ | ครูผู้ช่วย โรงเรียนทุ่งมหาเมฆ เขต สาทร จังหวัดกรุงเทพมหานคร สังกัดสำนักงานเขตพื้นที่การศึกษา ประถมศึกษากรุงเทพมหานคร | ๖๘๖ | ครูผู้ช่วย ๑๘,๐๔๐ | อัตรာ | คศ. ๑ | ๑๘,๐๔๐ | ๒ ตุลาคม ๒๕๖๒ | |
| ๕ | นายวราเชศ สังกวาลน้อย ๑-๑๐๗๐-๑๗๕๓๑-๑๖-๓ | ค.บ. (คณิตศาสตร์) มหาวิทยาลัยราชภัฏ จันทราเกษม | เลขที่ ๑๑๐๗๐๑๗๕๓๑๑๖๓ ออกให้ ณ วันที่ ๒๗ มีนาคม ๒๕๖๐ ใช้ได้จนถึงวันที่ ๒๖ มีนาคม ๒๕๖๕ | ๒ ตุลาคม ๒๕๖๐ | ๒ ตุลาคม ๒๕๖๒ | ครูผู้ช่วย โรงเรียนพระยาประเสริฐสุทนต์ เขต วังทองหลาง จังหวัดกรุงเทพมหานคร สังกัดสำนักงานเขตพื้นที่การศึกษา ประถมศึกษากรุงเทพมหานคร | ๒๕๕๙ | ครูผู้ช่วย ๑๗,๙๕๐ | อัตรာ | คศ. ๑ | ๑๗,๙๕๐ | ๒ ตุลาคม ๒๕๖๒ | |

๗

บัญชีรายละเอียดแต่งตั้งครูผู้ช่วยให้ดำรงตำแหน่งครู

แนบท้ายคำสั่งสำนักงานศึกษาธิการจังหวัดกรุงเทพมหานคร ที่ ๘๓ /๒๕๖๓ ลงวันที่ ๑๗ กุมภาพันธ์ พ.ศ.๒๕๖๓

| ที่ | ชื่อ - ชื่อสกุล เลขประจำตัวประชาชน | วุฒิ/วิชาเอก/ สถาบันการศึกษา | ใบอนุญาต ประกอบวิชาชีพ | บรรจุ เมื่อวันที่ | วันที่ผ่าน การเตรียมความพร้อม และพัฒนาอย่างเข้ม | ตำแหน่งและสังกัดเดิม | | | ตำแหน่งที่ได้รับแต่งตั้ง | | | ตั้งแต่ วันที่ | หมายเหตุ |
|-----|---|--|--|-----------------------|---|--|--------|--------------------------|--------------------------|------------------------------|-----------------|-----------------------|----------|
| | | | | | | ตำแหน่ง/ หน่วยงานการศึกษา | เลขที่ | ตำแหน่ง เลขที่จ่ายตรง | เงินเดือน | ตำแหน่ง/ หน่วยงานการศึกษา | รับเงินเดือน | | |
| ๖ | นางสาวชมพูนุท ศิยะพงษ์ ๑-๑๐๒๐-๐๑๘๕๒-๙๗-๒ | ก.ค.บ. (วิทยาศาสตร์ทั่วไป) มหาวิทยาลัย ศรีนครินทรวิโรฒ | เลขที่ ๕๙๑๐๙๐๐๐๘๕๒๕ ออกให้ ณ วันที่ ๑๘ มีนาคม ๒๕๕๙ ใช้ได้จนถึงวันที่ ๑๗ มีนาคม ๒๕๖๔ | ๑๐ ตุลาคม ๒๕๖๐ | ๑๐ ตุลาคม ๒๕๖๒ | ครูผู้ช่วย โรงเรียนสาธิตน์ทิพย์ เขต คลองเตย จังหวัดกรุงเทพมหานคร สังกัดสำนักงานเขตพื้นที่การศึกษา ประถมศึกษากรุงเทพมหานคร | ๒๒๙๕ | ๐๐๒๕๖๖๙ | ครูผู้ช่วย ๑๗,๙๘๐ | อัตรာ | คศ. ๑ ๑๗,๙๘๐ | ๑๐ ตุลาคม ๒๕๖๒ | |
| ๗ | นายอนุชา วงศ์ใหญ่ ๑-๕๖๐๓-๐๐๑๗๖-๑๐-๘ | ค.บ. (ภาษาไทย) มหาวิทยาลัยราชภัฏ บ้านสมเด็จเจ้าพระยา | เลขที่ ๕๘๑๐๙๐๐๐๑๒๕๒ ออกให้ ณ วันที่ ๑ กรกฎาคม ๒๕๕๘ ใช้ได้จนถึงวันที่ ๓๐ มิถุนายน ๒๕๖๓ | ๒๐ กรกฎาคม ๒๕๖๐ | ๒๐ กรกฎาคม ๒๕๖๒ | ครูผู้ช่วย โรงเรียนสาธิตน์ทิพย์ เขต คลองเตย จังหวัดกรุงเทพมหานคร สังกัดสำนักงานเขตพื้นที่การศึกษา ประถมศึกษากรุงเทพมหานคร | ๑๓๖๖ | ๐๐๑๒๗๕ | ครูผู้ช่วย ๑๗,๓๓๐ | อัตรာ | คศ. ๑ ๑๗,๓๓๐ | ๒๐ กรกฎาคม ๒๕๖๒ | |
| ๘ | นางสาวชนมิกานต์ ดาดาก ๑-๑๐๓๗-๐๑๑๒๗-๐๒-๓ | ค.บ. (การศึกษาปฐมวัย) มหาวิทยาลัย มหาวิทยลัย จุฬาลงกรณ์มหาวิทยาลัย | เลขที่ ๖๐๑๐๙๐๐๓๕๓๓๘ ออกให้ ณ วันที่ ๓๑ มีนาคม ๒๕๖๐ ใช้ได้จนถึงวันที่ ๓๐ มีนาคม ๒๕๖๕ | ๒ ตุลาคม ๒๕๖๐ | ๒ ตุลาคม ๒๕๖๒ | ครูผู้ช่วย โรงเรียนอนุบาลวัดนางนอง เขต จอมทอง จังหวัดกรุงเทพมหานคร สังกัดสำนักงานเขตพื้นที่การศึกษา ประถมศึกษากรุงเทพมหานคร | ๑๓๗ | ๐๐๑๕๐๓ | ครูผู้ช่วย ๑๘,๑๐๐ | อัตรာ | คศ. ๑ ๑๘,๑๐๐ | ๒ ตุลาคม ๒๕๖๒ | |
| ๙ | นายพีชิตพล กัถิงประสิทธิ์ ๓-๕๙๑๐-๐๐๑๑๘๙-๑๘-๑ | ค.บ. (สังคมศึกษา) มหาวิทยาลัยราชภัฏ เชียงใหม่ | เลขที่ ๖๒๓๐๐๓๐๐๑๔๓๖๕ ออกให้ ณ วันที่ ๒๔ มิถุนายน ๒๕๖๒ ใช้ได้จนถึงวันที่ ๒๓ มิถุนายน ๒๕๖๗ | ๒๐ กรกฎาคม ๒๕๖๐ | ๒๐ กรกฎาคม ๒๕๖๒ | ครูผู้ช่วย โรงเรียนพิบูลอุปถัมภ์ เขต ห้วยขวาง จังหวัดกรุงเทพมหานคร สังกัดสำนักงานเขตพื้นที่การศึกษา ประถมศึกษากรุงเทพมหานคร | ๒๕๓๓ | ๐๐๙๓๕๑๒ | ครูผู้ช่วย ๑๖,๗๕๐ | อัตรာ | คศ. ๑ ๑๖,๗๕๐ | ๒๐ กรกฎาคม ๒๕๖๒ | |
| ๑๐ | นางสาวอนงค์ นามป่าสาย ๑-๓๖๑๒-๐๐๑๑๘๒-๙๒-๓ | ค.ช.บ. (สังคมศึกษา) มหาวิทยาลัยรามคำแหง | เลขที่ ๕๙๑๐๙๐๐๐๔๗๓๕๕ ออกให้ ณ วันที่ ๙ สิงหาคม ๒๕๕๙ ใช้ได้จนถึงวันที่ ๘ สิงหาคม ๒๕๖๔ | ๒๐ กรกฎาคม ๒๕๖๐ | ๒๐ กรกฎาคม ๒๕๖๒ | ครูผู้ช่วย โรงเรียนพิบูลอุปถัมภ์ เขต ห้วยขวาง จังหวัดกรุงเทพมหานคร สังกัดสำนักงานเขตพื้นที่การศึกษา ประถมศึกษากรุงเทพมหานคร | ๒๕๐๐ | ๐๐๙๓๕๐๗ | ครูผู้ช่วย ๑๗,๔๘๐ | อัตรာ | คศ. ๑ ๑๗,๔๘๐ | ๒๐ กรกฎาคม ๒๕๖๒ | |

๓๗

บัญชีรายละเอียดแต่งตั้งครูผู้ช่วยให้ดำรงตำแหน่งครู

แนบท้ายคำสั่งสำนักงานศึกษาธิการจังหวัดกรุงเทพมหานคร ที่ ๘๓ /๒๕๖๓ ลงวันที่ ๑๗ กุมภาพันธ์ พ.ศ.๒๕๖๓

| ที่ | ชื่อ - ชื่อสกุล เลขประจำตัวประชาชน | วุฒิ/วิชาเอก/ สถาบันการศึกษา | ใบอนุญาต ประกอบวิชาชีพ | บรรจุ เมื่อวันที่ | วันที่ผ่าน การเตรียมความพร้อม และพัฒนาอย่างเข้ม | ตำแหน่งและสังกัดเดิม | | | ตำแหน่งที่ได้รับแต่งตั้ง | | | ตั้งแต่วันที่ | หมายเหตุ |
|-----|--|--|--|-----------------------|---|---|-------------------|---------|------------------------------|------------------------|--------|-----------------------|----------|
| | | | | | | ตำแหน่ง/ หน่วยงานการศึกษา | ตำแหน่ง เลขที่ | เลขที่ | ตำแหน่ง/ หน่วยงานการศึกษา | รับเงินเดือน อันดับ | อัตรา | | |
| ๑๑ | นางสาวศุภรณี ทองทา ๑-๘๐๙๙-๐๐๒๕๘-๐๘-๑ | ศ.บ. (คนตรีไทย) มหาวิทยาลัยราชภัฏ บ้านสมเด็จเจ้าพระยา | เลขที่ ๕๙๑๐๙๐๐๕๘๓๐๐๓ ออกให้ ณ วันที่ ๑๓ มีนาคม ๒๕๕๙ ใช้ได้จนถึงวันที่ ๑๒ ธันวาคม ๒๕๖๔ | ๒๐ กรกฎาคม ๒๕๖๐ | ๒๐ กรกฎาคม ๒๕๖๒ | ครูผู้ช่วย โรงเรียนพิบูลอุปถัมภ์ เขต ห้วยขวาง จังหวัดกรุงเทพมหานคร สังกัดสำนักงานเขตพื้นที่การศึกษา ประถมศึกษากรุงเทพมหานคร | ๒๓๑๑ | ๑๐๒๒๘๘๓ | ๑๗/๕๑๐ | ๑๗/๕๑๐ | ๑๗/๕๑๐ | ๒๐ กรกฎาคม ๒๕๖๒ | |
| ๑๒ | นางสาวอริพร เปรมกวิน ๑-๗๑๐๗-๐๐๔๔๔-๔๗-๙ | ศ.บ. (ภาษาไทย) มหาวิทยาลัยราชภัฏ สวนสุนันทา | เลขที่ ๕๗๑๐๙๐๐๑๓๐๓๑๖ ออกให้ ณ วันที่ ๑๙ มีนาคม ๒๕๖๒ ใช้ได้จนถึงวันที่ ๑๘ มีนาคม ๒๕๖๗ | ๒๐ กรกฎาคม ๒๕๖๐ | ๒๐ กรกฎาคม ๒๕๖๒ | ครูผู้ช่วย โรงเรียนพิบูลอุปถัมภ์ เขต ห้วยขวาง จังหวัดกรุงเทพมหานคร สังกัดสำนักงานเขตพื้นที่การศึกษา ประถมศึกษากรุงเทพมหานคร | ๒๔๕๑ | ๐๐๕๒๐๐๘ | ๑๗/๕๑๐ | ๑๗/๕๑๐ | ๑๗/๕๑๐ | ๒๐ กรกฎาคม ๒๕๖๒ | |
| ๑๓ | นางสาววันเพ็ญ เดชจร ๑-๑๐๓๑-๐๐๑๘๒-๑๔-๓ | ศ.บ. (วิทยาศาสตร์ทั่วไป) มหาวิทยาลัย ศรีนครินทรวิโรฒ | เลขที่ ๖๐๑๐๙๐๐๐๕๕๕๒๒ ออกให้ ณ วันที่ ๑๖ มีนาคม ๒๕๖๐ ใช้ได้จนถึงวันที่ ๑๕ มีนาคม ๒๕๖๕ | ๒ ตุลาคม ๒๕๖๐ | ๒ ตุลาคม ๒๕๖๒ | ครูผู้ช่วย โรงเรียนดาราคาม เขต คลองเตย จังหวัดกรุงเทพมหานคร สังกัดสำนักงานเขตพื้นที่การศึกษา ประถมศึกษากรุงเทพมหานคร | ๑๕๒๖ | ๐๐๐๐๙๔๔ | ๑๘/๐๖๐ | ๑๘/๐๖๐ | ๑๘/๐๖๐ | ๒ ตุลาคม ๒๕๖๒ | |
| ๑๔ | นางสาวนันทิยา จิกจักร ๑-๔๗๖๓-๐๐๒๕๔-๘๙-๙ | ศ.บ. (ภาษาอังกฤษ) มหาวิทยาลัยรามคำแหง | เลขที่ ๖๐๑๐๙๐๐๕๐๘๕๑๐ ออกให้ ณ วันที่ ๒๘ พฤศจิกายน ๒๕๖๐ ใช้ได้จนถึงวันที่ ๒๗ พฤศจิกายน ๒๕๖๕ | ๑๐ ตุลาคม ๒๕๖๐ | ๑๐ ตุลาคม ๒๕๖๒ | ครูผู้ช่วย โรงเรียนที่ปรึกษาวิทยพัฒนา (วัดโบสถ์) เขต ดุสิต จังหวัดกรุงเทพมหานคร สังกัดสำนักงานเขตพื้นที่การศึกษา ประถมศึกษากรุงเทพมหานคร | ๑๓๑ | ๐๐๐๐๑๒๓ | ๑๗/๒๓๐ | ๑๗/๒๓๐ | ๑๗/๒๓๐ | ๑๐ ตุลาคม ๒๕๖๒ | |
| ๑๕ | นางสาวสุกัญญา ดอนสนา ๑-๔๑๑๔-๐๐๑๗๗-๓๒-๙ | ศ.บ. (ภาษาอังกฤษ) มหาวิทยาลัยเลย | เลขที่ ๕๙๑๐๙๐๐๐๘๒๘๘๘ ออกให้ ณ วันที่ ๑๘ มีนาคม ๒๕๕๙ ใช้ได้จนถึงวันที่ ๑๗ มีนาคม ๒๕๖๔ | ๒๐ กรกฎาคม ๒๕๖๐ | ๒๐ กรกฎาคม ๒๕๖๒ | ครูผู้ช่วย โรงเรียนราชวินิต เขต ดุสิต จังหวัดกรุงเทพมหานคร สังกัดสำนักงานเขตพื้นที่การศึกษา ประถมศึกษากรุงเทพมหานคร | ๒๐๕๓ | ๐๐๐๗๖๕ | ๑๗/๕๕๐ | ๑๗/๕๕๐ | ๑๗/๕๕๐ | ๒๐ กรกฎาคม ๒๕๖๒ | |

บัญชีรายละเอียดแต่งตั้งครูผู้ช่วยให้ดำรงตำแหน่งครู

แนบท้ายคำสั่งสำนักงานศึกษาธิการจังหวัดกรุงเทพมหานคร ที่ ๘๓ /๒๕๖๓ ลงวันที่ ๑๗ กุมภาพันธ์ พ.ศ.๒๕๖๓

| ที่ | ชื่อ - ชื่อสกุล เลขประจำตัวประชาชน | วุฒิ/วิชาเอก/ สถาบันการศึกษา | ใบอนุญาต ประกอบวิชาชีพ | บรรจุ เมื่อวันที่ | วันที่ผ่าน การเตรียมความพร้อม และพัฒนาย่างเข้ม | ตำแหน่งและสังกัดเดิม | | | ตำแหน่งที่ได้รับแต่งตั้ง | | | วันที่ ตั้ง วันที่ | หมายเหตุ |
|-----|--|--|---|----------------------|--|--|-------------------|--------------------------|---|------------------------|-----------------------|--------------------------|----------|
| | | | | | | ตำแหน่ง/ หน่วยงานการศึกษา | ตำแหน่ง เลขที่ | ตำแหน่ง เลขที่จ่ายตรง | ตำแหน่ง/ หน่วยงานการศึกษา | รับเงินเดือน อันดับ | รับเงินเดือน อัตรา | | |
| ๑๖ | นายศราวุธ รมศรี ๑-๓๓๑๘๘-๐๐๐๓๓-๓๖-๑ | ค.บ. (วิทยาศาสตร์) มหาวิทยาลัยราชภัฏ สวนสุนันทา | เลขที่ ๕๘๑๐๙๐๐๐๑๓๕๑๕๙ ออกให้ ณ วันที่ ๑๒ มีนาคม ๒๕๕๙ ใช้ได้จนถึงวันที่ ๒๐ มีนาคม ๒๕๖๔ | ๑๐ ตุลาคม ๒๕๖๐ | ๑๐ ตุลาคม ๒๕๖๒ | ครูผู้ช่วย โรงเรียนพิบูลอุปถัมภ์ เขต ห้วยขวาง จังหวัดกรุงเทพมหานคร สังกัดสำนักงานเขตพื้นที่การศึกษา ประถมศึกษากรุงเทพมหานคร | ๑๙๐๘ | ๐๐๐๖๒๕ | ครู โรงเรียนพิบูลอุปถัมภ์ เขต ห้วยขวาง จังหวัดกรุงเทพมหานคร สังกัดสำนักงานเขตพื้นที่การศึกษา ประถมศึกษากรุงเทพมหานคร | คศ. ๑ ๑๗,๙๐๐ | อัตรา | ๑๐ ตุลาคม ๒๕๖๒ | |
| ๑๗ | นายณรินทร์ จันทร์อุดม ๑-๘๐๙๙๕-๐๐๓๗๙-๑๕-๓ | ค.บ. (พลศึกษา) มหาวิทยาลัยราชภัฏ นครศรีธรรมราช | เลขที่ ๕๘๑๐๙๐๐๑๐๓๕๒๕ ออกให้ ณ วันที่ ๑๗ มีนาคม ๒๕๕๘ ใช้ได้จนถึงวันที่ ๑๖ มีนาคม ๒๕๖๓ | ๑๐ ตุลาคม ๒๕๖๐ | ๑๐ ตุลาคม ๒๕๖๒ | ครูผู้ช่วย โรงเรียนพิบูลอุปถัมภ์ เขต ห้วยขวาง จังหวัดกรุงเทพมหานคร สังกัดสำนักงานเขตพื้นที่การศึกษา ประถมศึกษากรุงเทพมหานคร | ๑๑๔๘ | ๐๐๐๕๕๗ | ครู โรงเรียนพิบูลอุปถัมภ์ เขต ห้วยขวาง จังหวัดกรุงเทพมหานคร สังกัดสำนักงานเขตพื้นที่การศึกษา ประถมศึกษากรุงเทพมหานคร | คศ. ๑ ๑๗,๙๖๐ | อัตรา | ๑๐ ตุลาคม ๒๕๖๒ | |
| ๑๘ | นางสาวอัญญา นิพนธ์เจริญศรี ๑-๑๐๑๘๘-๐๐๖๒๕-๘๓-๐ | ค.บ. (วิทยาศาสตร์ทั่วไป) มหาวิทยาลัยราชภัฏ สวนสุนันทา | เลขที่ ๖๐๑๐๙๐๐๒๖๖๗๙๒ ออกให้ ณ วันที่ ๓๐ มีนาคม ๒๕๖๐ ใช้ได้จนถึงวันที่ ๒๙ มีนาคม ๒๕๖๕ | ๒ ตุลาคม ๒๕๖๐ | ๒ ตุลาคม ๒๕๖๒ | ครูผู้ช่วย โรงเรียนพิบูลอุปถัมภ์ เขต ห้วยขวาง จังหวัดกรุงเทพมหานคร สังกัดสำนักงานเขตพื้นที่การศึกษา ประถมศึกษากรุงเทพมหานคร | ๑๒๑๕ | ๐๐๐๖๑๕ | ครู โรงเรียนพิบูลอุปถัมภ์ เขต ห้วยขวาง จังหวัดกรุงเทพมหานคร สังกัดสำนักงานเขตพื้นที่การศึกษา ประถมศึกษากรุงเทพมหานคร | คศ. ๑ ๑๗,๙๖๐ | อัตรา | ๒ ตุลาคม ๒๕๖๒ | |
| ๑๙ | นางสาวสุภาพร สีเลิศ ๑-๔๖๐๖-๐๐๑๑๔-๘๓-๕ | ค.บ. (ภาษาไทย) มหาวิทยาลัยราชภัฏ บ้านสมเด็จเจ้าพระยา | เลขที่ ๖๐๑๐๙๐๐๓๐๕๓๕๒ ออกให้ ณ วันที่ ๓๐ มีนาคม ๒๕๖๐ ใช้ได้จนถึงวันที่ ๒๙ มีนาคม ๒๕๖๕ | ๑๐ ตุลาคม ๒๕๖๐ | ๑๐ ตุลาคม ๒๕๖๒ | ครูผู้ช่วย โรงเรียนพิบูลอุปถัมภ์ เขต ห้วยขวาง จังหวัดกรุงเทพมหานคร สังกัดสำนักงานเขตพื้นที่การศึกษา ประถมศึกษากรุงเทพมหานคร | ๑๓๘๗๙ | ๐๐๐๖๕๒ | ครู โรงเรียนพิบูลอุปถัมภ์ เขต ห้วยขวาง จังหวัดกรุงเทพมหานคร สังกัดสำนักงานเขตพื้นที่การศึกษา ประถมศึกษากรุงเทพมหานคร | คศ. ๑ ๑๗,๙๖๐ | อัตรา | ๑๐ ตุลาคม ๒๕๖๒ | |
| ๒๐ | นางสาวอริยา วัฒนกันตง ๑-๒๐๐๑-๐๐๔๘๖-๓๖-๗ | ค.บ. (ภาษาไทย) มหาวิทยาลัยราชภัฏ บ้านสมเด็จเจ้าพระยา | เลขที่ ๖๐๑๐๙๐๐๓๒๒๗๓๔ ออกให้ ณ วันที่ ๓๑ มีนาคม ๒๕๖๐ ใช้ได้จนถึงวันที่ ๓๐ มีนาคม ๒๕๖๕ | ๑๐ ตุลาคม ๒๕๖๐ | ๑๐ ตุลาคม ๒๕๖๒ | ครูผู้ช่วย โรงเรียนวัดหนึ่ง เขต จอมทอง จังหวัดกรุงเทพมหานคร สังกัดสำนักงานเขตพื้นที่การศึกษา ประถมศึกษากรุงเทพมหานคร | ๑๒๖๑ | ๐๐๑๑๖๔ | ครู โรงเรียนวัดหนึ่ง เขต จอมทอง จังหวัดกรุงเทพมหานคร สังกัดสำนักงานเขตพื้นที่การศึกษา ประถมศึกษากรุงเทพมหานคร | คศ. ๑ ๑๗,๙๐๐ | อัตรา | ๑๐ ตุลาคม ๒๕๖๒ | |

บัญชีรายละเอียดแต่งตั้งครูผู้ช่วยให้ดำรงตำแหน่งครู

แนบท้ายคำคำสั่งสำนักงานศึกษาธิการจังหวัดกรุงเทพมหานคร ที่ ๘๓ /๒๕๖๓ ลงวันที่ ๑๗ กุมภาพันธ์ พ.ศ.๒๕๖๓

| ที่ | ชื่อ - ชื่อสกุล เลขประจำตัวประชาชน | วุฒิ/วิชาเอก/ สถาบันการศึกษา | ใบอนุญาต ประกอบวิชาชีพ | บรรจุ เมื่อวันที่ | วันที่ตาม การเตรียมความพร้อม และพัฒนาอย่างเข้ม | ตำแหน่งและสังกัดเดิม | | | | ตำแหน่งที่ได้รับแต่งตั้ง | | | | ตั้งแต่ วันที่ | หมายเหตุ |
|-----|---|--|---|----------------------|--|---|-------------------|-------------------|-------------------|------------------------------|------------------------------|------------------------|-----------------------|-------------------|----------|
| | | | | | | ตำแหน่ง/ หน่วยงานการศึกษา | ตำแหน่ง เลขที่ | ตำแหน่ง เลขที่ | ตำแหน่ง เลขที่ | ตำแหน่ง/ หน่วยงานการศึกษา | ตำแหน่ง/ หน่วยงานการศึกษา | รับเงินเดือน อันดับ | รับเงินเดือน อัตรา | | |
| ๒๑ | นางสาววิลาภ จันทิวงค์ ๑-๑๐๐๗-๐๑๘๒๔-๓๐-๙ | ค.บ. (ภาษาอังกฤษ) มหาวิทยาลัยพะเยา | เลขที่ ๖๐๑๐๙๐๐๐๔๖๕๖๐๖ ออกให้ ณ วันที่ ๒๒ พฤศจิกายน ๒๕๖๐ ใช้ได้จนถึงวันที่ ๒๑ พฤศจิกายน ๒๕๖๕ | ๑๐ ตุลาคม ๒๕๖๐ | ๑๐ ตุลาคม ๒๕๖๒ | ครูผู้ช่วย โรงเรียนวัดหนึ่ง เขต จอมทอง จังหวัดกรุงเทพมหานคร สังกัดสำนักงานเขตพื้นที่การศึกษา ประถมศึกษากรุงเทพมหานคร | ๒๑๑๒ | ๑๑๑๑๘๒ | ๑๗,๐๗๐ | อัตรာ | คศ. ๑ | ๑๗,๐๗๐ | ๑๐ ตุลาคม ๒๕๖๒ | | |
| ๒๒ | นางสาวกณีนันท์รัตน์ สมบัติวงค์ ๑-๓๒๑๐-๐๐๒๘๓-๕๕-๖ | ค.บ. (ภาษาไทย) มหาวิทยาลัยราชภัฏ นครราชสีมา | เลขที่ ๖๐๑๐๙๐๐๐๑๖๕๙๓๑ ออกให้ ณ วันที่ ๒๗ มีนาคม ๒๕๖๐ ใช้ได้จนถึงวันที่ ๒๖ มีนาคม ๒๕๖๕ | ๒ ตุลาคม ๒๕๖๐ | ๒ ตุลาคม ๒๕๖๒ | ครูผู้ช่วย โรงเรียนวัดมหาบุศย์ (พิทักษ์ถาวรคุณ) เขต สวนหลวง จังหวัดกรุงเทพมหานคร สังกัดสำนักงานเขตพื้นที่การศึกษา ประถมศึกษากรุงเทพมหานคร | ๑๓๐๓ | ๐๐๑๐๓๐ | ๑๘,๐๗๐ | คศ. ๑ | ๑๘,๐๗๐ | ๒ ตุลาคม ๒๕๖๒ | | | |
| ๒๓ | นางสาวเบญจมาศ ตันเที่ยง ๑-๓๐๑๔-๐๐๑๖๗-๒๖-๐ | ค.บ. (ภาษาอังกฤษ) มหาวิทยาลัยราชภัฏ จันทบุรี | เลขที่ ๕๘๑๐๙๐๐๐๒๕๙๕๙๓ ออกให้ ณ วันที่ ๒๑ มีนาคม ๒๕๕๘ ใช้ได้จนถึงวันที่ ๒๐ มีนาคม ๒๕๖๓ | ๑๐ ตุลาคม ๒๕๖๐ | ๑๐ ตุลาคม ๒๕๖๒ | ครูผู้ช่วย โรงเรียนประถมนนทรี เขต ยานนาวา จังหวัดกรุงเทพมหานคร สังกัดสำนักงานเขตพื้นที่การศึกษา ประถมศึกษากรุงเทพมหานคร | ๘๗๗ | ๐๐๐๓๕๖ | ๑๘,๐๐๐ | คศ. ๑ | ๑๘,๐๐๐ | ๑๐ ตุลาคม ๒๕๖๒ | | | |
| ๒๔ | นางสาวศุภกญา ไพแก้ว ๑-๑๐๓๑-๐๐๒๑๒-๑๖-๖ | ค.บ. (คอมพิวเตอร์ศึกษา) มหาวิทยาลัยราชภัฏ บ้านสมเด็จเจ้าพระยา | เลขที่ ๖๐๑๐๙๐๐๐๗๑๑๑๔๔ ออกให้ ณ วันที่ ๑๖ มีนาคม ๒๕๖๐ ใช้ได้จนถึงวันที่ ๑๕ มีนาคม ๒๕๖๕ | ๒ ตุลาคม ๒๕๖๐ | ๒ ตุลาคม ๒๕๖๒ | ครูผู้ช่วย โรงเรียนวัดสังข์กระจาย (แจ้งวิสาขาม) เขต บางกอกใหญ่ จังหวัดกรุงเทพมหานคร สังกัดสำนักงานเขตพื้นที่การศึกษา ประถมศึกษากรุงเทพมหานคร | ๖๖๙ | ๐๐๑๔๑๗ | ๑๗,๕๑๐ | คศ. ๑ | ๑๗,๕๑๐ | ๒ ตุลาคม ๒๕๖๒ | | | |
| ๒๕ | นายวิทยา ศรีอาราม ๑-๕๕๑๒-๐๐๐๔๔-๔๔-๙ | ค.บ. (ภาษาไทย) มหาวิทยาลัยราชภัฏ มหาสารคาม | เลขที่ ๕๘๑๐๙๐๐๐๒๖๕๖๓๕ ออกให้ ณ วันที่ ๒๑ มีนาคม ๒๕๕๘ ใช้ได้จนถึงวันที่ ๒๐ มีนาคม ๒๕๖๓ | ๕ พฤษภาคม ๒๕๖๐ | ๕ พฤษภาคม ๒๕๖๒ | ครูผู้ช่วย โรงเรียนวัดเจ้ามูล เขตบางกอกใหญ่ จังหวัดกรุงเทพมหานคร สังกัดสำนักงานเขตพื้นที่การศึกษา ประถมศึกษากรุงเทพมหานคร | ๓๓๖ | ๐๐๐๘๗๑ | ๑๘,๒๑๐ | คศ. ๑ | ๑๘,๒๑๐ | ๕ พฤษภาคม ๒๕๖๒ | | | |

บัญชีรายละเอียดแต่งตั้งครูผู้ช่วยให้ดำรงตำแหน่งครู

แนบท้ายคำสั่งสำนักงานศึกษาธิการจังหวัดกรุงเทพมหานคร ที่ ๘๓ /๒๕๖๓ ลงวันที่ ๑๗ กุมภาพันธ์ พ.ศ.๒๕๖๓

| ที่ | ชื่อ - ชื่อสกุล เลขประจำตัวประชาชน | วุฒิ/วิชาเอก/ สถาบันการศึกษา | ใบอนุญาต ประกอบวิชาชีพ | บรรจุ เมื่อวันที่ | วันที่ผ่าน การประเมินความ พร้อม และพัฒนาอย่างเข้ม | ตำแหน่งและสังกัดเดิม | | | ตำแหน่งที่ได้รับแต่งตั้ง | | | หมายเหตุ |
|-----|---|---|---|----------------------|--|---|-------------------|---------------|--|------------------------|-----------------------|----------------------|
| | | | | | | ตำแหน่ง/ หน่วยงานการศึกษา | ตำแหน่ง เลขที่ | เลขที่จ่ายตรง | ตำแหน่ง/ หน่วยงานการศึกษา | รับเงินเดือน อันดับ | รับเงินเดือน อัตรา | |
| ๒๖ | นายพรหมฤทธิ์ ไชยตันเทือก ๑-๑๐๐๘-๐๐๘๘๘๐-๖๒-๒ | ค.บ. (ภาษาไทย) มหาวิทยาลัยราชภัฏ จันทบุรี | เลขที่ ๕๙๑๐๐๐๒๑๔๑๔๘๐ ออกให้ ณ วันที่ ๑ เมษายน ๒๕๕๙ ใช้ได้จนถึงวันที่ ๓๑ มีนาคม ๒๕๖๔ | ๕ พฤษภาคม ๒๕๖๐ | ๕ พฤษภาคม ๒๕๖๒ | ครูผู้ช่วย โรงเรียนวัดเจ้ามูล เขตบางกอกใหญ่ จังหวัดกรุงเทพมหานคร สังกัดสำนักงานเขตพื้นที่การศึกษา ประถมศึกษากรุงเทพมหานคร | ๓๕๐ | ๐๐๐๘๗๒ | ครู โรงเรียนวัดเจ้ามูล เขตบางกอกใหญ่ จังหวัดกรุงเทพมหานคร สังกัดสำนักงานเขตพื้นที่การศึกษา ประถมศึกษากรุงเทพมหานคร | คศ. ๑ ๑๘,๒๖๐ | ๑๕,๒๖๐ อัตรา | ๕ พฤษภาคม ๒๕๖๒ |
| ๒๗ | นางสาววรัญชญา ไขศรีรัตน์ ๑-๓๓๐๑๐-๐๐๑๓๓๓-๔๔-๐ | ค.บ. (ภาษาไทย) มหาวิทยาลัยราชภัฏ บ้านสมเด็จเจ้าพระยา | เลขที่ ๕๙๑๐๐๐๒๑๔๑๔๘๓ ออกให้ ณ วันที่ ๑ เมษายน ๒๕๕๙ ใช้ได้จนถึงวันที่ ๓๑ มีนาคม ๒๕๖๔ | ๑๐ ตุลาคม ๒๕๖๐ | ๑๐ ตุลาคม ๒๕๖๒ | ครูผู้ช่วย โรงเรียนประถมทวีธาภิเศก เขตบางกอกใหญ่ จังหวัดกรุงเทพมหานคร สังกัดสำนักงานเขตพื้นที่การศึกษา ประถมศึกษากรุงเทพมหานคร | ๒๙๔ | ๐๐๐๓๑๗ | ครู โรงเรียนประถมทวีธาภิเศก เขตบางกอกใหญ่ จังหวัดกรุงเทพมหานคร สังกัดสำนักงานเขตพื้นที่การศึกษา ประถมศึกษากรุงเทพมหานคร | คศ. ๑ ๑๗,๘๒๐ | ๑๗,๘๒๐ | ๑๐ ตุลาคม ๒๕๖๒ |
| ๒๘ | นางสาวรัตนมา สิ้นประวัตติ ๑-๑๐๐๗-๐๑๘๕๑-๔๐-๓ | กศ.บ. (ทัศนศิลป์ศึกษา) มหาวิทยาลัย มหาวชิราวุธ ศรีนครินทร์วิโรฒ | เลขที่ ๖๐๑๐๐๐๐๕๑๐๕๑๑ ออกให้ ณ วันที่ ๑๖ มีนาคม ๒๕๖๐ ใช้ได้จนถึงวันที่ ๑๕ มีนาคม ๒๕๖๕ | ๒ ตุลาคม ๒๕๖๐ | ๒ ตุลาคม ๒๕๖๒ | ครูผู้ช่วย โรงเรียนประถมทวีธาภิเศก เขตบางกอกใหญ่ จังหวัดกรุงเทพมหานคร สังกัดสำนักงานเขตพื้นที่การศึกษา ประถมศึกษากรุงเทพมหานคร | ๑๙๗๕ | ๐๐๐๓๓๒ | ครู โรงเรียนประถมทวีธาภิเศก เขตบางกอกใหญ่ จังหวัดกรุงเทพมหานคร สังกัดสำนักงานเขตพื้นที่การศึกษา ประถมศึกษากรุงเทพมหานคร | คศ. ๑ ๑๗,๘๒๐ | ๑๗,๘๒๐ | ๒ ตุลาคม ๒๕๖๒ |
| ๒๙ | นางสาวสุทธิพันธุ์ ม่วงฉาย ๓-๑๐๐๒-๐๐๘๘๘๑-๘๑-๓ | ค.บ. (ภาษาอังกฤษ) มหาวิทยาลัย ศรีนครินทร์วิโรฒ | เลขที่ ๖๒๒๐๐๓๓๑๐๖๖๕๐๗ ออกให้ ณ วันที่ ๙ ธันวาคม ๒๕๖๒ ใช้ได้จนถึงวันที่ ๘ ธันวาคม ๒๕๖๗ | ๑๐ ตุลาคม ๒๕๖๐ | ๑๐ ตุลาคม ๒๕๖๒ | ครูผู้ช่วย โรงเรียนวัดเวฬุวันธรรมมาวาส เขต บางซื่อ จังหวัดกรุงเทพมหานคร สังกัดสำนักงานเขตพื้นที่การศึกษา ประถมศึกษากรุงเทพมหานคร | ๒๖๐๑ | ๐๐๕๒๓๓๓ | ครู โรงเรียนวัดเวฬุวันธรรมมาวาส เขต บางซื่อ จังหวัดกรุงเทพมหานคร สังกัดสำนักงานเขตพื้นที่การศึกษา ประถมศึกษากรุงเทพมหานคร | คศ. ๑ ๑๗,๓๑๐ | ๑๗,๓๑๐ | ๑๐ ตุลาคม ๒๕๖๒ |

บัญชีรายละเอียดแต่งตั้งครูผู้ช่วยให้ดำรงตำแหน่งครู

แนบท้ายคำสั่งสำนักงานศึกษาธิการจังหวัดกรุงเทพมหานคร ที่ ๘๓ /๒๕๖๓ ลงวันที่ ๑๗ กุมภาพันธ์ พ.ศ.๒๕๖๓

| ที่ | ชื่อ - ชื่อสกุล เลขประจำตัวประชาชน | วุฒิ/วิชาเอก/ สถาบันการศึกษา | ใบอนุญาต ประกอบวิชาชีพ | บรรจุ เมื่อวันที่ | วันที่เกษ การเตรียมความ พร้อม และพัฒนาอย่างเข้ม | ตำแหน่งและสังกัดเดิม | | | | ตำแหน่งที่ได้รับแต่งตั้ง | | ตั้งแต่ วันที่ | หมายเหตุ | |
|-----|---|---|---|-----------------------|--|---|-------------------|--------------------------|---------------------|--------------------------|--------|-------------------|-----------------------|--------|
| | | | | | | ตำแหน่ง/ หน่วยงานการศึกษา | ตำแหน่ง เลขที่ | ตำแหน่ง เลขที่จ่ายตรง | เงินเดือน อันดับ | อันดับ | อันดับ | | | อันดับ |
| ๓๐ | นางสาวณัฐพรณม เกตุคำขวา ๑-๓๑๑๘-๐๐๑๑๔๑-๙๐-๙ | ค.บ. (วิทยาศาสตร์) มหาวิทยาลัยราชภัฏ บุรีรัมย์ | เลขที่ ๕๙๑๐๙๐๐๐๐๔๑๖๒๒ ออกให้ ณ วันที่ ๑๖ มีนาคม ๒๕๕๙ | ๑๐ ตุลาคม ๒๕๖๐ | ๑๐ ตุลาคม ๒๕๖๒ | ครูผู้ช่วย โรงเรียนไทยรัฐวิทยา ๗๕ เฉลิมพระเกียรติ เขต สายไหม จังหวัดกรุงเทพมหานคร สังกัดสำนักงานเขตพื้นที่การศึกษา ประถมศึกษากรุงเทพมหานคร | ๕๗๒ | ๐๐๐๑๘๘๗ | ๑๗,๙๐๐ | อัตรာ | ค.ศ. ๑ | ๑๗,๙๐๐ | ๑๐ ตุลาคม ๒๕๖๒ | |
| ๓๑ | นางสาวรุติมา ไสยโสภณ ๑-๓๑๑๑-๐๐๑๑๔๘-๑๒-๐ | กค.บ. (ภาษาอังกฤษ) มหาวิทยาลัยราชภัฏ บุรีรัมย์ | เลขที่ ๖๒๒๐๐๐๓๐๐๖๙๑๖๓ ออกให้ ณ วันที่ ๑๙ มีนาคม ๒๕๖๒ ใช้ได้จนถึงวันที่ ๑๘ มีนาคม ๒๕๖๗ | ๒๐ กรกฎาคม ๒๕๖๐ | ๒๐ กรกฎาคม ๒๕๖๒ | ครูผู้ช่วย โรงเรียนวัดประยูรวงศาวาส เขต ธนบุรี จังหวัดกรุงเทพมหานคร สังกัดสำนักงานเขตพื้นที่การศึกษา ประถมศึกษากรุงเทพมหานคร | ๑๙๕๒ | ๐๐๐๑๙๘๘ | ๑๗,๕๒๐ | | ค.ศ. ๑ | ๑๗,๕๒๐ | ๒๐ กรกฎาคม ๒๕๖๒ | |
| ๓๒ | นายณิรมวิษณุ สีแก้ว ๑-๑๐๓๗-๐๑๐๓๓-๕๗-๖ | ค.บ. (สังคมศึกษา) มหาวิทยาลัยราชภัฏ ธนบุรี | เลขที่ ๕๙๑๐๙๐๐๐๒๔๓๐๐๘ ออกให้ ณ วันที่ ๑ เมษายน ๒๕๕๙ ใช้ได้จนถึงวันที่ ๓๑ มีนาคม ๒๕๖๔ | ๒๐ กรกฎาคม ๒๕๖๐ | ๒๐ กรกฎาคม ๒๕๖๒ | ครูผู้ช่วย โรงเรียนวัดประยูรวงศาวาส เขต ธนบุรี จังหวัดกรุงเทพมหานคร สังกัดสำนักงานเขตพื้นที่การศึกษา ประถมศึกษากรุงเทพมหานคร | ๒๕๔ | ๐๐๐๑๖๖๗ | ๑๗,๕๕๐ | | ค.ศ. ๑ | ๑๗,๕๕๐ | ๒๐ กรกฎาคม ๒๕๖๒ | |



คำสั่งสำนักงานศึกษาธิการจังหวัดกรุงเทพมหานคร

ที่ ๑๘๑/๒๕๖๓

เรื่อง แต่งตั้งครูผู้ช่วยให้ดำรงตำแหน่งครู

อาศัยอำนาจตามมาตรา ๕๓ และมาตรา ๕๖ แห่งพระราชบัญญัติระเบียบข้าราชการครูและบุคลากรทางการศึกษา พ.ศ. ๒๕๔๗ และที่แก้ไขเพิ่มเติม(ฉบับที่ ๒) พ.ศ.๒๕๕๑ กฎ ก.ค.ศ.ว่าด้วยการให้ข้าราชการครูและบุคลากรทางการศึกษา ได้รับเงินเดือนสูงกว่าหรือต่ำกว่าขั้นต่ำ หรือสูงกว่าขั้นสูงของอันดับ พ.ศ.๒๕๕๓ ประกอบกับหนังสือสำนักงาน ก.ค.ศ. ที่ ศธ ๐๒๐๖.๒/ว ๒๐ ลงวันที่ ๑๐ พฤศจิกายน ๒๕๕๘ , หนังสือสำนักงาน ก.ค.ศ. ที่ ศธ ๐๒๐๖.๓/ว ๒๔ ลงวันที่ ๑๔ ธันวาคม ๒๕๕๘, หนังสือสำนักงาน ก.ค.ศ. ที่ ศธ ๐๒๐๖.๒/ว ๑ ลงวันที่ ๒ มกราคม ๒๕๕๑ ,หนังสือสำนักงาน ก.ค.ศ. ที่ ศธ ๐๒๐๖.๒/ว ๗ ลงวันที่ ๒๐ สิงหาคม ๒๕๕๓ และหนังสือสำนักงาน ก.ค.ศ. ที่ ศธ ๐๒๐๖.๗/ว ๒๑ ลงวันที่ ๑๓ ธันวาคม ๒๕๕๖ คำสั่งหัวหน้าคณะรักษาความสงบแห่งชาติ ที่ ๑๙/๒๕๖๐ เรื่องการปฏิรูปการศึกษาในภูมิภาคของกระทรวงศึกษาธิการ ลงวันที่ ๓ เมษายน พ.ศ. ๒๕๖๐ โดยอนุมัติ กศจ.กรุงเทพมหานคร ในการประชุมครั้งที่ ๒/๒๕๖๓ เมื่อวันที่ ๒ มีนาคม ๒๕๖๓ ให้แต่งตั้งข้าราชการครูและบุคลากรทางการศึกษาผู้ผ่านการประเมินการเตรียมความพร้อมและพัฒนาอย่างเข้มในตำแหน่งครูผู้ช่วยให้ดำรงตำแหน่งครู สถานศึกษาเดิม สังกัดสำนักงานเขตพื้นที่การศึกษาประถมศึกษากรุงเทพมหานคร จำนวน ๒๑ ราย ดังบัญชีรายละเอียดแนบท้ายนี้

สั่ง ณ วันที่ ๒๓ เมษายน พ.ศ. ๒๕๖๓

ว่าที่ร้อยตรี

(อานนท์ สุขภาคกิจ)

ศึกษาธิการจังหวัดกรุงเทพมหานคร

บัญชีรายละเอียดแต่งตั้งครูผู้ช่วยให้ดำรงตำแหน่งครู
แนบท้ายคำสั่งสำนักงานศึกษาธิการจังหวัดกรุงเทพมหานคร ที่ ๑๘๑/๒๕๖๓ ลงวันที่ ๒๓ เมษายน พ.ศ. ๒๕๖๓

| ที่ | ชื่อ - ชื่อสกุล เลขประจำตัวประชาชน | วุฒิ/วิชาเอก/ สถาบันการศึกษา | ใบอนุญาต ประกอบวิชาชีพ | บรรจุ เมื่อวันที่ | วันที่ผ่าน การเตรียมความพร้อม และพัฒนาอย่างเข้ม | ตำแหน่งและสังกัดเดิม | | | | ตำแหน่งที่ได้รับแต่งตั้ง | | หมายเหตุ |
|-----|---|--|--|-----------------------|---|--|--------------------------|----------------------|-------|---|------------------------|-----------------------|
| | | | | | | ตำแหน่ง/ เลขที่ | ตำแหน่ง เลขที่จ่ายตรง | เงินเดือน อันดับ | อัตรา | ตำแหน่ง/ หน่วยงานการศึกษา | รับเงินเดือน อันดับ | |
| ๑ | นางสาวจิรา บุญพิมล ๓ ๔๕๑๒ ๐๐๐๓๘ ๒๑ ๐ | สื่อสารมวลชน (ศส.บ.) มหาวิทยาลัยรามคำแหง | เลขที่ ๖๐๑๐๙๐๐๐๔๐๕๖๖ ออกให้ ณ วันที่ ๒๔ มีนาคม ๒๕๖๐ ใช้ได้จนถึงวันที่ ๒๓ มีนาคม ๒๕๖๕ | ๑๐ ตุลาคม ๒๕๖๐ | ๑๐ ตุลาคม ๒๕๖๒ | ครูผู้ช่วย โรงเรียนอนุบาลพิบูลเวศม์ เขตวัฒนา จังหวัดกรุงเทพมหานคร | ๐๐๙๒๕๒๐ | ครูผู้ช่วย ๑๗,๒๕๐ | อัตรา | ครู โรงเรียนอนุบาลพิบูลเวศม์ เขตวัฒนา จังหวัดกรุงเทพมหานคร | คศ. ๑ ๑๗,๒๕๐ | ๑๐ ตุลาคม ๒๕๖๒ |
| ๒ | นางสาวอิสรา ปราณีวัฒน์ ๑ ๔๕๐๑ ๐๐๑๑๙ ๘๗ ๐ | สังคมศึกษา (ค.บ.) มหาวิทยาลัย ราชภัฏสวนสุนันทา | เลขที่ ๖๐๑๐๙๐๐๒๔๒๕๑ ออกให้ ณ วันที่ ๓๐ มีนาคม ๒๕๖๐ ใช้ได้จนถึงวันที่ ๒๙ มีนาคม ๒๕๖๕ | ๒ ตุลาคม ๒๕๖๐ | ๒ ตุลาคม ๒๕๖๒ | ครูผู้ช่วย โรงเรียนอนุบาลพิบูลเวศม์ เขตวัฒนา จังหวัดกรุงเทพมหานคร | ๐๐๑๓๔๓ | ครูผู้ช่วย ๑๗,๘๕๐ | อัตรา | ครู โรงเรียนอนุบาลพิบูลเวศม์ เขตวัฒนา จังหวัดกรุงเทพมหานคร | คศ. ๑ ๑๗,๘๕๐ | ๒ ตุลาคม ๒๕๖๒ |
| ๓ | นายเจษฎาภูมิ สุดาภิข ๓ ๔๕๐๕ ๐๐๑๑๘ ๗๓ ๒ | การบัญชี (บธ.บ.) มหาวิทยาลัย ราชภัฏมหาสารคาม | เลขที่ ๖๐๑๐๙๐๐๐๔๑๘๗๔ ออกให้ ณ วันที่ ๘ พฤศจิกายน ๒๕๖๒ ใช้ได้จนถึงวันที่ ๗ พฤศจิกายน ๒๕๖๗ | ๒๑ ธันวาคม ๒๕๖๐ | ๒๑ ธันวาคม ๒๕๖๒ | ครูผู้ช่วย โรงเรียนพระยาประเสริฐสุนทราศรัย เขตวังทองหลาง จังหวัดกรุงเทพมหานคร | ๐๐๐๕๓๒ | ครูผู้ช่วย ๑๖,๘๒๐ | อัตรา | ครู โรงเรียนพระยาประเสริฐสุนทราศรัย เขตวังทองหลาง จังหวัดกรุงเทพมหานคร | คศ. ๑ ๑๖,๘๒๐ | ๒๑ ธันวาคม ๒๕๖๒ |
| ๔ | นางสาวเกษสุรีย์ค์ แปลงกลาง ๓ ๓๐๑๕ ๐๐๘๗๕ ๕๙ ๓ | คอมพิวเตอร์ธุรกิจ (บธ.บ.) วิทยาลัยเทคโนโลยี บุรีรัมย์ | เลขที่ ๖๓๓๐๐๓๐๒๗๒๔๖ ออกให้ ณ วันที่ ๒๒ เมษายน ๒๕๕๘ ใช้ได้จนถึงวันที่ ๒๑ เมษายน ๒๕๖๘ | ๒๙ ธันวาคม ๒๕๖๐ | ๒๙ ธันวาคม ๒๕๖๒ | ครูผู้ช่วย โรงเรียนทุ่งมหาเมฆ เขต สาทร จังหวัดกรุงเทพมหานคร | ๐๐๐๑๗๓ | ครูผู้ช่วย ๑๗,๕๙๐ | อัตรา | ครู โรงเรียนทุ่งมหาเมฆ เขต สาทร จังหวัดกรุงเทพมหานคร | คศ. ๑ ๑๗,๕๙๐ | ๒๙ ธันวาคม ๒๕๖๒ |

**บัญชีรายละเอียดแต่งตั้งครูผู้ช่วยให้ดำรงตำแหน่งครู
แบบท้ายคำสั่งสำนักงานศึกษาธิการจังหวัดกรุงเทพมหานคร ที่ ๑๘๑/๒๕๖๓ ลงวันที่ ๒๓ เมษายน พ.ศ. ๒๕๖๓**

| ที่ | ชื่อ - ชื่อสกุล เลขประจำตัวประชาชน | วุฒิ/วิชาเอก/ สถาบันการศึกษา | ใบอนุญาต ประกอบวิชาชีพ | บรรจุ เมื่อวันที่ | วันผ่าน การเตรียมความพร้อม และพัฒนาอย่างเข้ม | ตำแหน่งและสังกัดเดิม | | | | ตำแหน่งที่ได้รับแต่งตั้ง | | วันที่ แต่งตั้ง | หมายเหตุ |
|-----|---|---|--|-----------------------|--|---|-------------------|-------------------|----------------------|--|------------------------|--------------------------------|----------|
| | | | | | | ตำแหน่ง/ หน่วยงานการศึกษา | ตำแหน่ง เลขที่ | ตำแหน่ง เลขที่ | ตำแหน่ง เลขที่ | ตำแหน่ง/ หน่วยงานการศึกษา | รับเงินเดือน อันดับ | | |
| ๕ | นายอภินันท์ ศรีเทพ ๑ ๔๐๑๐ ๐๐๐๑๙ ๑๕ ๗ | พลศึกษา (ค.บ.) มหาวิทยาลัย ราชภัฏเทพสตรี | เลขที่ ๖๑๓๐๓๐๗๐๖๖๘๔๓ ออกให้ ณ วันที่ ๘ มกราคม ๒๕๖๑ ใช้ตั้งจนถึงวันที่ ๗ มกราคม ๒๕๖๖ | ๒๑ ธันวาคม ๒๕๖๐ | ๒๑ ธันวาคม ๒๕๖๒ | ครูผู้ช่วย โรงเรียนบางบัว (แห่งตั้งตรงจิตรวิทยาคาร) เขต จตุจักร จังหวัดกรุงเทพมหานคร | ๑๔๑๑ | ๐๐๐๒๓๔ | ครูผู้ช่วย ๑๖,๕๕๐ | ครู โรงเรียนบางบัว (แห่งตั้งตรงจิตรวิทยาคาร) เขต จตุจักร จังหวัดกรุงเทพมหานคร | คศ. ๑ ๑๖,๕๕๐ | อัตรา ๒๑ ธันวาคม ๒๕๖๒ | |
| ๖ | นายวรายัญ งามขำ ๑ ๗๗๐๖ ๐๐๑๒๒ ๔๔ ๓ | สังคมศึกษา (ค.บ.) มหาวิทยาลัย ราชภัฏเพชรบุรี | เลขที่ ๖๑๒๐๙๐๐๐๒๕๗๐๒ ออกให้ ณ วันที่ ๒๖ เมษายน ๒๕๖๑ ใช้ตั้งจนถึงวันที่ ๒๕ เมษายน ๒๕๖๖ | ๒๑ ธันวาคม ๒๕๖๐ | ๒๑ ธันวาคม ๒๕๖๒ | ครูผู้ช่วย โรงเรียนวัดหงส์รัตนาราม เขต บางกอกใหญ่ จังหวัดกรุงเทพมหานคร | ๓๗๒ | ๐๐๐๑๒๕ | ครูผู้ช่วย ๑๗,๕๕๐ | ครู โรงเรียนวัดหงส์รัตนาราม เขต บางกอกใหญ่ จังหวัดกรุงเทพมหานคร | คศ. ๑ ๑๗,๕๕๐ | ๒๑ ธันวาคม ๒๕๖๒ | |
| ๗ | นางสาวพิชญภัติก์ กาบจันทร์ ๓ ๕๔๐๕ ๐๐๐๕๔ ๔๐ ๘ | การศึกษาระดับมัธยม (ค.บ.) มหาวิทยาลัย ราชภัฏสวนดุสิต | เลขที่ ๕๕๓๐๑๐๐๑๑๕๗๔๒๔ ออกให้ ณ วันที่ ๑๐ เมษายน ๒๕๕๙ ใช้ตั้งจนถึงวันที่ ๙ เมษายน ๒๕๖๔ | ๒๙ ธันวาคม ๒๕๖๐ | ๒๙ ธันวาคม ๒๕๖๒ | ครูผู้ช่วย โรงเรียนวัดหงส์รัตนาราม เขต บางกอกใหญ่ จังหวัดกรุงเทพมหานคร | ๓๕๒ | ๐๐๐๑๓๘ | ครูผู้ช่วย ๑๖,๗๘๐ | ครู โรงเรียนวัดหงส์รัตนาราม เขต บางกอกใหญ่ จังหวัดกรุงเทพมหานคร | คศ. ๑ ๑๖,๗๘๐ | ๒๙ ธันวาคม ๒๕๖๒ | |
| ๘ | นางธนารักษ์ รอดอ่อน ๑ ๒๑๕๙ ๐๐๓๐๖ ๔๔ ๕ | ภาษาจีน (ค.บ.) มหาวิทยาลัย เทคโนโลยีราชมงคลธัญบุรี | เลขที่ ๕๕๑๐๙๐๐๕๗๕๙๐๖ ออกให้ ณ วันที่ ๓๑ พฤษภาคม ๒๕๕๙ ใช้ตั้งจนถึงวันที่ วันที่ ๓๐ พฤษภาคม ๒๕๖๔ | ๒๙ ธันวาคม ๒๕๖๐ | ๒๙ ธันวาคม ๒๕๖๒ | ครูผู้ช่วย โรงเรียนพิบูลอุบลมิตร เขต ห้วยขวาง จังหวัดกรุงเทพมหานคร | ๑๐๕ | ๐๐๐๑๑๕ | ครูผู้ช่วย ๑๗,๕๕๐ | ครู โรงเรียนพิบูลอุบลมิตร เขต ห้วยขวาง จังหวัดกรุงเทพมหานคร | คศ. ๑ ๑๗,๕๕๐ | ๒๙ ธันวาคม ๒๕๖๒ | |

บัญชีรายละเอียดแต่งตั้งครูผู้ช่วยให้ดำรงตำแหน่งครู

แนบท้ายคำสั่งสำนักงานศึกษาธิการจังหวัดกรุงเทพมหานคร ที่ ๑๘๑/๒๕๖๓ ลงวันที่ ๒๓ เมษายน พ.ศ. ๒๕๖๓

| ที่ | ชื่อ - ชื่อสกุล เลขประจำตัวประชาชน | วุฒิ/วิชาเอก/ สถาบันการศึกษา | ใบอนุญาต ประกอบวิชาชีพ | บรรจุ เมื่อวันที่ | วันที่ผ่าน การเตรียมความพร้อม และพัฒนาอย่างเข้ม | ตำแหน่งและสังกัดเดิม | | | | ตำแหน่งที่ได้รับแต่งตั้ง | | ตำแหน่ง/ หน่วยงานการศึกษา | รับเงินเดือน อันดับ อัตรา | ตั้งแต่ วันที่ | หมายเหตุ |
|-----|---|---|---|-----------------------|---|----------------------|--------------------------|---------------------------|---|--------------------------|-------|------------------------------|------------------------------|-------------------|----------|
| | | | | | | ตำแหน่ง/ เลขที่ | ตำแหน่ง เลขที่จ่ายตรง | เงินเดือน อันดับ อัตรา | ตำแหน่ง/ หน่วยงานการศึกษา | อันดับ อัตรา | | | | | |
| ๙ | นางสาวขวัญชิตา จันทร์ศิริ ๓ ๔๕๐๙ ๐๐๔๓๐ ๑๓ ๗ | การประถมศึกษา (ค.บ.) มหาวิทยาลัย ราชภัฏวไลยอลงกรณ์ ในพระบรมราชูปถัมภ์ | เลขที่ ๖๒๔๐๐๓๐๖๒๓๕๘๘๓ ออกให้ ณ วันที่ ๙ ธันวาคม ๒๕๖๒ ใช้ได้จนถึงวันที่ ๘ ธันวาคม ๒๕๖๗ | ๒๙ ธันวาคม ๒๕๖๐ | ๒๙ ธันวาคม ๒๕๖๒ | ๒๓๕๓ | ๐๐๐๔๓๕ | ครูผู้ช่วย ๑๖,๙๒๐ | ครู โรงเรียนอนุบาลวัดบางนอง เขต จอมทอง จังหวัดกรุงเทพมหานคร | ๑๖,๙๒๐ | อัตรา | ๒๙ ธันวาคม ๒๕๖๒ | | | |
| ๑๐ | นางสาววิภากร วงศ์ศิริมิตรชัย ๑ ๑๐๐๒ ๐๐๕๐๕ ๒๐ ๑ | การศึกษา (การศึกษาปฐมวัย) (ค.บ.) มหาวิทยาลัย ราชภัฏสวนสุนันทา | เลขที่ ๖๒๒๐๐๓๐๑๖๕๕๒๑ ออกให้ ณ วันที่ ๒ เมษายน ๒๕๖๑ ใช้ได้จนถึงวันที่ ๑ เมษายน ๒๕๖๖ | ๒๙ ธันวาคม ๒๕๖๐ | ๒๙ ธันวาคม ๒๕๖๒ | ๒๑๕ | ๑๗,๗๕๐ | ครูผู้ช่วย ๑๗,๗๕๐ | ครู โรงเรียนวัดเวตวันธรรมวาโส เขต บางซื่อ จังหวัดกรุงเทพมหานคร | ๑๗,๗๕๐ | อัตรา | ๒๙ ธันวาคม ๒๕๖๒ | | | |
| ๑๑ | นางสาววิไล ดวงดี ๓ ๓๔๕๙ ๐๐๑๓๐ ๓๓ ๖ | การศึกษาระดับมัธยม (ค.บ.) มหาวิทยาลัย ราชภัฏอุบลราชธานี | เลขที่ ๕๘๓๐๐๓๐๑๕๕๐๑๘ ออกให้ ณ วันที่ ๘ มีนาคม ๒๕๕๓ ใช้ได้จนถึงวันที่ ๗ มีนาคม ๒๕๖๓ | ๒๙ ธันวาคม ๒๕๖๐ | ๒๙ ธันวาคม ๒๕๖๒ | ๑๕๕๑ | ๐๐๐๕๕๑ | ครูผู้ช่วย ๑๖,๘๑๐ | ครู โรงเรียนพระยาประเสริฐสุนทราศรัย(กระจ่าง สิงหเสนี) เขตวังทองหลาง จังหวัดกรุงเทพมหานคร | ๑๖,๘๑๐ | อัตรา | ๒๙ ธันวาคม ๒๕๖๒ | | | |
| ๑๒ | นางสาววาสนา ตั้งเสวตชัย ๓ ๕๒๑๐ ๐๐๑๑๐ ๓๒ ๕ | การศึกษาระดับมัธยม (ค.บ.) มหาวิทยาลัย ราชภัฏสวนดุสิต | เลขที่ ๖๓๕๐๐๓๐๖๒๖๐๐ ออกให้ ณ วันที่ ๘ กุมภาพันธ์ ๒๕๖๓ ใช้ได้จนถึงวันที่ ๗ กุมภาพันธ์ ๒๕๖๘ | ๒๙ ธันวาคม ๒๕๖๐ | ๒๙ ธันวาคม ๒๕๖๒ | ๑๘๕๒ | ๐๐๐๕๕๕ | ครูผู้ช่วย ๑๖,๘๑๐ | ครู โรงเรียนพระยาประเสริฐสุนทราศรัย(กระจ่าง สิงหเสนี) เขตวังทองหลาง จังหวัดกรุงเทพมหานคร | ๑๖,๘๑๐ | อัตรา | ๒๙ ธันวาคม ๒๕๖๒ | | | |

บัญชีรายละเอียดแต่งตั้งครูผู้ช่วยให้ดำรงตำแหน่งครู
แนบท้ายคำสั่งสำนักงานศึกษาธิการจังหวัดกรุงเทพมหานคร ที่ ๑๘๑/๒๕๖๓ ลงวันที่ ๒๓ เมษายน พ.ศ. ๒๕๖๓

| ที่ | ชื่อ - ชื่อสกุล เลขประจำตัวประชาชน | วุฒิ/วิชาเอก/ สถาบันการศึกษา | ใบอนุมัติ ประกอบวิชาชีพ | บรรจุ เมื่อวันที่ | วันที่ผ่าน การเตรียมความพร้อม และพัฒนาอย่างเข้ม | ตำแหน่งและสังกัดเดิม | | | | ตำแหน่งที่ได้รับแต่งตั้ง | | | หมายเหตุ |
|-----|--|---|---|-----------------------|---|---|-------------------|--------------------------|----------------------|------------------------------|------------------------|-----------------------|----------|
| | | | | | | ตำแหน่ง/ หน่วยงานการศึกษา | ตำแหน่ง เลขที่ | ตำแหน่ง เลขที่จ่ายตรง | เงินเดือน | ตำแหน่ง/ หน่วยงานการศึกษา | รับเงินเดือน อันดับ | อัตรา | |
| ๑๓ | นางสาววรรณิลา สรรพิน ๑ ๓๐๑๖ ๐๐๑๔ ๕๖ ๔ | การศึกษาระดับปริญญาตรี (ค.บ.) มหาวิทยาลัยรามคำแหง | เลขที่ ๖๒๓๐๐๐๓๐๓๕๗๕๕ ออกให้ ณ วันที่ ๒๙ เมษายน ๒๕๖๒ ใช้ได้จนถึงวันที่ ๒๘ เมษายน ๒๕๖๗ | ๒๙ ธันวาคม ๒๕๖๐ | ๒๙ ธันวาคม ๒๕๖๒ | ครูผู้ช่วย โรงเรียนไทยรัฐวิทยา ๓๕ เฉลิมพระเกียรติ เขต สายไหม จังหวัดกรุงเทพมหานคร สังกัดสำนักงานเขตพื้นที่การศึกษากรุงเทพมหานคร | ๒๑๑๖ | ๑๐๐๒๐๑ | ครูผู้ช่วย ๑๗,๕๕๐ | อัตรา ค.ศ. ๑ | ๑๗,๕๕๐ | ๒๙ ธันวาคม ๒๕๖๒ | |
| ๑๔ | นายเจ็ด จุฬาวังฤทธิ์ ๓ ๓๓๐๖ ๐๐๕๔๐ ๐๒ ๑ | การศึกษาระดับปริญญาตรี (ว.บ.) สถาบันราชภัฏกาญจนบุรี | เลขที่ ๖๐๑๐๕๐๐๔๖๔๓๒๖ ออกให้ ณ วันที่ ๘ สิงหาคม ๒๕๖๐ ใช้ได้จนถึงวันที่ ๗ สิงหาคม ๒๕๖๕ | ๒๙ ธันวาคม ๒๕๖๐ | ๒๙ ธันวาคม ๒๕๖๒ | ครูผู้ช่วย โรงเรียนวัดอมรินทราราม เขต บางกอกน้อย จังหวัดกรุงเทพมหานคร สังกัดสำนักงานเขตพื้นที่การศึกษากรุงเทพมหานคร | ๒๔๓๐ | ๐๐๐๐๕๕ | ครูผู้ช่วย ๑๖,๖๕๐ | ค.ศ. ๑ | ๑๖,๖๕๐ | ๒๙ ธันวาคม ๒๕๖๒ | |
| ๑๕ | นางสาวนงคักรัตน์ จันทรง ๓ ๔๕๐๙ ๐๐๖๓๐ ๘๔ ๒ | การประถมศึกษา (ค.บ.) มหาวิทยาลัยราชภัฏสวนดุสิต | เลขที่ ๖๒๔๐๐๐๓๓๗๕๗๖๕ ออกให้ ณ วันที่ ๙ ธันวาคม ๒๕๖๒ ใช้ได้จนถึงวันที่ ๘ ธันวาคม ๒๕๖๗ | ๒๙ ธันวาคม ๒๕๖๐ | ๒๙ ธันวาคม ๒๕๖๒ | ครูผู้ช่วย โรงเรียนวัดอมรินทราราม เขต บางกอกน้อย จังหวัดกรุงเทพมหานคร สังกัดสำนักงานเขตพื้นที่การศึกษากรุงเทพมหานคร | ๑๐๐๙ | ๐๐๐๑๑๙๙ | ครูผู้ช่วย ๑๖,๕๖๐ | ค.ศ. ๑ | ๑๖,๕๖๐ | ๒๙ ธันวาคม ๒๕๖๒ | |
| ๑๖ | นายพันธวัช ธิศรี ๑ ๕๗๕๙ ๐๐๐๕๙ ๐๐ ๘ | ศิลปกรรม (นาฏศิลป์) (ค.บ.) มหาวิทยาลัยราชภัฏบ้านสมเด็จเจ้าพระยา | เลขที่ ๖๒๓๐๐๐๓๐๓๒๒๕๕๑ ออกให้ ณ วันที่ ๒๒ เมษายน ๒๕๖๒ ใช้ได้จนถึงวันที่ ๒๑ เมษายน ๒๕๖๗ | ๒๙ ธันวาคม ๒๕๖๐ | ๒๙ ธันวาคม ๒๕๖๒ | ครูผู้ช่วย โรงเรียนวัดอมรินทราราม เขต บางกอกน้อย จังหวัดกรุงเทพมหานคร สังกัดสำนักงานเขตพื้นที่การศึกษากรุงเทพมหานคร | ๑๐๕๓ | ๐๐๐๑๒๑ | ครูผู้ช่วย ๑๗,๕๓๐ | ค.ศ. ๑ | ๑๗,๕๓๐ | ๒๙ ธันวาคม ๒๕๖๒ | |

**บัญชีรายละเอียดแต่งตั้งครูผู้ช่วยให้ดำรงตำแหน่งครู
แบบท้ายคำสั่งสำนักงานศึกษาธิการจังหวัดกรุงเทพมหานคร ที่ ๑๘๑/๒๕๖๓ ลงวันที่ ๒๓ เมษายน พ.ศ. ๒๕๖๓**

| ที่ | ชื่อ - ชื่อสกุล เลขประจำตัวประชาชน | วุฒิ/วิชาเอก/ สถาบันการศึกษา | ใบอนุญาต ประกอบวิชาชีพ | บรรจุ เมื่อวันที่ | วันที่ผ่าน การประเมินความพร้อม และพัฒนาอย่างเข้ม | ตำแหน่งและสังกัดเดิม | | | | ตำแหน่งที่ได้รับแต่งตั้ง | | หมายเหตุ | |
|-----|--|--|--|-----------------------|--|---|-------------------|--------------------------|----------------------|--------------------------|------------------------------|-----------------------|------------------------|
| | | | | | | ตำแหน่ง/ หน่วยงานการศึกษา | ตำแหน่ง เลขที่ | ตำแหน่ง เลขที่จ่ายตรง | เงินเดือน อันดับ | อัตรา | ตำแหน่ง/ หน่วยงานการศึกษา | | รับเงินเดือน อันดับ |
| ๑๗ | นางสาวทัศนวรรณ บุญมาก ๓ ๖๓๙๙ ๐๐๑๕๐ ๒๑ ๕ | สังคมศึกษา (ค.บ.) มหาวิทยาลัย ราชภัฏจันทรเกษม | เลขที่ ๖๒๓๐๐๓๐๔๓๕๕๓๗ ออกให้ ณ วันที่ ๖ มีนาคม ๒๕๖๒ ใช้ได้จนถึงวันที่ ๕ มีนาคม ๒๕๖๗ | ๒๑ ธันวาคม ๒๕๖๐ | ๒๑ ธันวาคม ๒๕๖๒ | ครูผู้ช่วย โรงเรียนโสตศึกษา เขต บางกอกน้อย จังหวัดกรุงเทพมหานคร | ๑๐๕๒ | ๐๐๐๐๗๑ | ครูผู้ช่วย ๑๖,๗๘๐ | อัตรา | คศ. ๑ ๑๖,๗๘๐ | ๒๑ ธันวาคม ๒๕๖๒ | |
| ๑๘ | นางสาวสุมารินทร์ สังข์ทอง ๑ ๕๓๐๖ ๐๐๐๖๗ ๓๖ ๑ | วิทยาศาสตร์ - ศึกษาศาสตร์ (กศ.บ.) มหาวิทยาลัย ศรีนครินทรวิโรฒ | เลขที่ ๖๒๒๐๐๓๐๒๓๖๕๕๘ ออกให้ ณ วันที่ ๑๙ มีนาคม ๒๕๖๒ ใช้ได้จนถึงวันที่ ๑๘ มีนาคม ๒๕๖๗ | ๒๐ กรกฎาคม ๒๕๖๐ | ๒๐ กรกฎาคม ๒๕๖๒ | ครูผู้ช่วย โรงเรียนสาธิตวิทย เขต คลองเตย จังหวัดกรุงเทพมหานคร | ๑๖๗๙ | ๐๐๑ ๑๒๕๗ | ครูผู้ช่วย ๑๗,๙๐๐ | อัตรา | คศ. ๑ ๑๗,๙๐๐ | ๒๐ กรกฎาคม ๒๕๖๒ | |
| ๑๙ | นางสาวปราณี กองพลชัย ๑ ๔๕๙๙ ๐๐๑๐๓ ๐๙ ๗ | ภาษาอังกฤษธุรกิจ (คศ.บ.) มหาวิทยาลัย ราชภัฏวชิรเวศน์ | เลขที่ ๕๙๑๐๙๐๐๕๓๔๗๓๘ ออกให้ ณ วันที่ ๑๗ พฤศจิกายน ๒๕๕๙ ใช้ได้จนถึงวันที่ ๑๖ พฤศจิกายน ๒๕๖๔ | ๒๙ ธันวาคม ๒๕๖๐ | ๒๙ ธันวาคม ๒๕๖๒ | ครูผู้ช่วย โรงเรียนสาธิตวิทย เขต คลองเตย จังหวัดกรุงเทพมหานคร | ๑๖๒๗ | ๐๐๑ ๑๒๕๐ | ครูผู้ช่วย ๑๗,๖๓๐ | อัตรา | คศ. ๑ ๑๗,๖๓๐ | ๒๙ ธันวาคม ๒๕๖๒ | |
| ๒๐ | นายอภิชาติ บัวเจริญ ๑ ๓๔๑๐ ๐๐๑๒๙ ๔๘ ๔ | การศึกษาพิเศษ (ค.บ.) มหาวิทยาลัย ราชภัฏอุบลราชธานี | เลขที่ ๕๙๑๐๙๐๐๓๙๖๗๓๕๕ ออกให้ ณ วันที่ ๘ เมษายน ๒๕๕๙ ใช้ได้จนถึงวันที่ ๗ เมษายน ๒๕๖๔ | ๑๐ ตุลาคม ๒๕๖๐ | ๑๐ ตุลาคม ๒๕๖๒ | ครูผู้ช่วย โรงเรียนราชวินิตประถมบางแค เขต บางแค จังหวัดกรุงเทพมหานคร | ๑๘๑๑ | ๐๐๑๐๘๕๕ | ครูผู้ช่วย ๑๗,๘๓๐ | อัตรา | คศ. ๑ ๑๗,๘๓๐ | ๑๐ ตุลาคม ๒๕๖๒ | |

บัญชีรายละเอียดแต่งตั้งครูผู้ช่วยให้ดำรงตำแหน่งครู
แบบท้ายคำสั่งสำนักงานศึกษาธิการจังหวัดกรุงเทพมหานคร ที่ ๑๔๑/๒๕๖๓ ลงวันที่ ๒๓ เมษายน พ.ศ. ๒๕๖๓

| ที่ | ชื่อ - ชื่อสกุล เลขประจำตัวประชาชน | วุฒิ/วิชาเอก/ สถาบันการศึกษา | ใบอนุญาต ประกอบวิชาชีพ | บรรจุ เมื่อวันที่ | วันที่ผ่าน การประเมินความพร้อม และพัฒนาอย่างเข้ม | ตำแหน่งและสังกัดเดิม | | | | ตำแหน่งที่ได้รับแต่งตั้ง | | | | ตั้งแต่วันที่ | หมายเหตุ |
|-----|---|--|---|----------------------|--|---|-------------------|-------------------|-------------------|--------------------------|---------------------|--|------------------------------|----------------------|----------|
| | | | | | | ตำแหน่ง/ เลขที่ | ตำแหน่ง เลขที่ | ตำแหน่ง เลขที่ | ตำแหน่ง เลขที่ | เงินเดือน อันดับ | เงินเดือน อันดับ | ตำแหน่ง/ หน่วยงานการศึกษา | ตำแหน่ง/ หน่วยงานการศึกษา | | |
| ๒๑ | นายเสียดยา สะสันติ ๑ ๔๕๐๒ ๐๐๑๗๙ ๑๒ ๒ | พลศึกษา (ศษ.บ.) สถาบันการพลศึกษา วิทยาเขตมหาสารคาม | เลขที่ ๕๙๑๐๙๐๐๓๕๖๖๘๘ ออกให้ ณ วันที่ ๑ เมษายน ๒๕๕๙ ใช้ได้จนถึงวันที่ ๓๑ มีนาคม ๒๕๖๔ | ๑๐ ตุลาคม ๒๕๖๐ | ๑๐ ตุลาคม ๒๕๖๒ | ครูผู้ช่วย โรงเรียนไทยรัฐวิทยา ๗๕ เฉลิมพระเกียรติ เขต สายไหม จังหวัดกรุงเทพมหานคร สังกัดสำนักงานเขตพื้นที่การศึกษามัธยมศึกษากรุงเทพมหานคร | ๒๓๙๒ | ๐๐๐๒๐๓ | ๐๐๐๒๐๓ | ๑๗,๘๒๐ | ๑๗,๘๒๐ | ครู โรงเรียนไทยรัฐวิทยา ๗๕ เฉลิมพระเกียรติ เขต สายไหม จังหวัดกรุงเทพมหานคร สังกัดสำนักงานเขตพื้นที่การศึกษามัธยมศึกษากรุงเทพมหานคร | ๑๗,๘๒๐ | ๑๐ ตุลาคม ๒๕๖๒ | |



คำสั่งสำนักงานศึกษาธิการจังหวัดกรุงเทพมหานคร

ที่ ๕๕๗ /๒๕๖๒

เรื่อง ให้ข้าราชการครูและบุคลากรทางการศึกษามีวิทยฐานะครูชำนาญการ

อาศัยอำนาจตามความในมาตรา ๕๓ และมาตรา ๕๔ แห่งพระราชบัญญัติระเบียบข้าราชการครูและบุคลากรทางการศึกษา พ.ศ. ๒๕๔๗ และที่แก้ไขเพิ่มเติม พระราชบัญญัติเงินเดือน เงินวิทยฐานะ และเงินประจำตำแหน่งข้าราชการครูและบุคลากรทางการศึกษา พ.ศ. ๒๕๔๗ หนังสือสำนักงาน ก.ค.ศ. ที่ ศธ ๐๒๐๖.๒/ว๕ ลงวันที่ ๑๖ มีนาคม ๒๕๕๙ หนังสือสำนักงาน ก.ค.ศ. ด่วนที่สุด ที่ ศธ ๐๒๐๖.๔/ว ๑๗ ลงวันที่ ๓๐ กันยายน ๒๕๕๒ และหนังสือสำนักงาน ก.ค.ศ. ด่วนที่สุด ที่ ศธ ๐๒๐๖.๗/ว ๑๗ ลงวันที่ ๒๓ กันยายน ๒๕๕๔ คำสั่งหัวหน้าคณะรักษาความสงบแห่งชาติที่ ๑๙/๒๕๖๐ ลงวันที่ ๓ เมษายน พ.ศ.๒๕๖๐ โดยอนุมัติ กศจ.กรุงเทพมหานคร ในคราวประชุมครั้งที่ ๕/๒๕๖๒ เมื่อวันที่ ๙ กรกฎาคม ๒๕๖๒ ให้ข้าราชการครูและบุคลากรทางการศึกษามีวิทยฐานะครูชำนาญการ จำนวน ๑๓ ราย ดังบัญชีรายละเอียด แนบท้ายนี้

สั่ง ณ วันที่ ๓๐ ตุลาคม พ.ศ. ๒๕๖๒

ว่าที่ร้อยตรี

(อานนท์ สุขภาคกิจ)

ศึกษาธิการจังหวัดกรุงเทพมหานคร

บัญชีรายละเอียดให้ข้าราชการครูและบุคลากรทางการศึกษามีวิทยฐานะครูชำนาญการ
แบบท้ายคำสั่งสำนักงานศึกษาธิการจังหวัดกรุงเทพมหานคร ที่ ๕๔๙/๒๕๖๒ ตั้ง ณ วันที่ ๓๐ ตุลาคม ๒๕๖๒

| ที่ | ชื่อ - ชื่อสกุล เลขประจำตัวประชาชน | วุฒิ/วิชาเอก | ตำแหน่ง/สังกัดเดิม | | | | ใหม่วิทยฐานะ | | | | หมายเหตุ | |
|-----|--|---|--|-------------------|-------------------|-------------------|--------------|----------------------|----------|-----------------------|-----------------------|--|
| | | | ตำแหน่ง/ หน่วยงานทางการศึกษา | ตำแหน่ง เลขที่ | เลขที่เบิกจ่ายตรง | เงินเดือน ขั้น | วิทยฐานะ | รับเงินเดือน ขั้น | วิทยฐานะ | รับเงินเดือน ขั้น | | |
| ๑ | นายสุวิทย์ หอมบุญมา ๓ ๕๕๐๘ ๐๐๓๒๒ ๐๓ ๘ | ค.บ.(ภาษาอังกฤษ) | ครู โรงเรียนมหาวชิราวุฒิ | ๕๕๖ | ๐๐๐๐๖๖๘ | คศ.๑ | ๒๕,๗๓๐ | ครู | คศ.๒ | ๒๕,๙๓๐ | ๑๗ สิงหาคม ๒๕๖๑ | |
| ๒ | นางสาวอารียา แพนาค ๑ ๑๐๑๙ ๐๐๑๑๒ ๖๒ ๘ | ค.บ.(ภาษาไทย) | ครู ๒๓๕๑ | ๐๐๐๑๒๓๘ | คศ.๑ | ๒๕,๒๙๐ | ครู | คศ.๒ | ๒๕,๔๔๐ | ๒๗ สิงหาคม ๒๕๖๑ | | |
| ๓ | นางสาวมณฑิชา รื่นสุข ๑ ๑๐๐๓ ๐๐๖๖ ๖๙ ๑ | กศ.บ.(จิตวิทยาการแนะแนว) คศ.ม.(จิตวิทยาการศึกษา และการแนะแนว) | ครู โรงเรียนพระตำหนักสวนกุหลาบ | ๒๐๘๕ | ๐๐๐๐๔๘๓ | คศ.๑ | ๒๓,๘๑๐ | ครู | คศ.๒ | ๒๓,๙๔๐ | ๒๘ สิงหาคม ๒๕๖๑ | |
| ๔ | นางสาวสุภารัตน์ อิ่มสำราญ ๓ ๓๓๐๑ ๐๑๑๓๔ ๑๘ ๙ | ค.บ.(พิสิสิส) | ครู โรงเรียนบางบัว (เพ่งตั้งตรงจิตรวิทยาคาร) | ๒๔๑๒ | ๐๐๐๐๒๖๓ | คศ.๑ | ๒๔,๗๕๐ | ครู | คศ.๒ | ๒๔,๙๓๐ | ๔ กันยายน ๒๕๖๑ | |
| ๕ | นางสาวทศพรรัตน์ ภัทรมานิต ๑ ๑๐๑๔ ๐๑๕๐๔ ๓๐ ๙ | ค.บ.(ดนตรีศึกษา) ค.ม.(บริหารการศึกษา) | ครู โรงเรียนอนุบาลสามเสน (สำนักงานสลากกินแบ่งรัฐบาลอู่บ้าน) | ๑๘๐๓ | ๐๐๐๑๕๖๗ | คศ.๑ | ๒๕,๒๙๐ | ครู | คศ.๒ | ๒๕,๔๔๐ | ๑๑ กันยายน ๒๕๖๑ | |

5

บัญชีรายชื่อและรายชื่อให้ข้าราชการครูและบุคลากรทางการศึกษามีวิทยฐานะครูชำนาญการ
แบบท้ายคำสั่งสำนักงานศึกษาธิการจังหวัดกรุงเทพมหานคร ที่ ๕๔๙/๒๕๖๒ สังกัด ก.น. วันที่ ๓๐ ตุลาคม ๒๕๖๒

| ที่ | ชื่อ - ชื่อสกุล เลขประจำตัวประชาชน | วุฒิ/วิชาเอก | ตำแหน่ง/สังกัดเดิม | | | | เงินเดือน | | ให้มีวิทยฐานะ | | ตั้งแต่วันที่ | หมายเหตุ |
|-----|---|---|---------------------------------|-------------------|-------------------|--------|-----------|------|---------------|--------|------------------------|----------|
| | | | ตำแหน่ง/ หน่วยงานทางการศึกษา | ตำแหน่ง เลขที่ | เลขที่เบิกจ่ายตรง | อันดับ | อันดับ | ขั้น | วิทยฐานะ | อันดับ | | |
| ๖ | นางสาวศรินทร์ทิพย์ บุญเต็ม ๓ ๕๐๐๕ ๐๐๓๙๙ ๒๗ ๑ | ศศ.บ.(ภาษาไทย) ศษ.ม.(บริหารการศึกษา) | ครู ๑๕๓๗ | ๐๐๐๐๕๓๖ | ๐๐๐๐๕๓๖ | คศ.๑ | ๒๕,๒๕๐ | ครู | คศ.๒ | ๒๕,๕๕๐ | ๑๑ กันยายน ๒๕๖๑ | |
| ๗ | นางจินตนา เทพหัสดิน ณ อยุธยา ๓ ๑๐๐๒ ๐๒๐๑๘ ๓๕ ๔ | ศศ.บ.(ภาษาอังกฤษ) | ครู ๓๘๙๙๗ | ๐๐๐๑๐๘๘ | ๐๐๐๑๐๘๘ | คศ.๑ | ๒๕,๗๕๐ | ครู | คศ.๒ | ๒๕,๙๓๐ | ๑๙ กันยายน ๒๕๖๑ | |
| ๘ | นางสาวจุฑารัตน์ ทับอุดม ๑ ๕๐๙๙ ๐๐๔๓๓ ๗๘ ๙ | ค.บ.(ประถมศึกษา) ค.ม.(ประถมศึกษา) | ครู ๘๕๖๘๒ | ๐๐๐๒๑๕๔ | ๐๐๐๒๑๕๔ | คศ.๑ | ๒๓,๘๑๐ | ครู | คศ.๒ | ๒๓,๙๕๐ | ๒๖ กันยายน ๒๕๖๑ | |
| ๙ | นางสาวอัจฉรา สารคำ ๑ ๑๐๑๔ ๐๑๒๒๘ ๗๑ ๐ | ค.บ.(การศึกษาปฐมวัย) ศษ.ม.(การบริหารการศึกษา) | ครู ๑๒๒๖ | ๐๐๐๓๘๐ | ๐๐๐๓๘๐ | คศ.๑ | ๒๕,๗๕๐ | ครู | คศ.๒ | ๒๕,๗๕๐ | ๑๑ ตุลาคม ๒๕๖๑ | |
| ๑๐ | นางสาวภาภรณ์ รัชชานาถย์ ๓ ๑๙๑๐ ๐๐๐๕๘ ๒๒ ๔ | ว.บ.(วิทยาศาสตร์-ชีววิทยา) ศษ.ม.(บริหารการศึกษา) | ครู ๒๐๗๖ | ๐๐๐๑๐๕๖ | ๐๐๐๑๐๕๖ | คศ.๑ | ๒๕,๒๕๐ | ครู | คศ.๒ | ๒๕,๒๕๐ | ๕ พฤศจิกายน ๒๕๖๑ | |

๒๕

บัญชีรายละเอียดให้รางวัลการทรงคุณและบุคลากรทางการศึกษามีวิทยฐานะครูชำนาญการ
แบบท้ายคำสั่งสำนักงานศึกษาธิการจังหวัดกรุงเทพมหานคร ที่ ๕๔๙/๒๕๖๒ สังกัด ณ วันที่ ๓๐ ตุลาคม ๒๕๖๒

| ที่ | ชื่อ - ชื่อสกุล เลขประจำตัวประชาชน | วุฒิ/วิชาเอก | ตำแหน่ง/สังกัดเดิม | | | | ให้มีวิทยฐานะ | | | | ตั้งแต่วันที่ | หมายเหตุ |
|-----|---|--|---------------------------------|-------------------|-------------------|---------------------|---------------|------------------------|----------|----------------------|---------------|----------|
| | | | ตำแหน่ง/ หน่วยงานทางการศึกษา | ตำแหน่ง เลขที่ | เลขที่เบิกจ่ายตรง | เงินเดือน อันดับ | วิทยฐานะ | รับเงินเดือน อันดับ | วิทยฐานะ | รับเงินเดือน ขั้น | | |
| ๑๑ | นายวิฑูรย์ เมืองอินทร์ ๑ ๗๑๕๙ ๐๐๑๕๗ ๓๙ ๙ | ค.บ.(วิทยาศาสตร์) ค.บ.ม.(บริหารการศึกษา) | ครู ๒๑๕๔ | ๐๐๑๓๕๙ | คศ.๑ | ๒๓,๘๑๐ | ครู | คศ.๒ | ๒๓,๙๕๐ | ๒๒ | สิงหาคม | |
| ๑๒ | นางศิรินทิพย์ จารุณศักดิ์กุล ๓ ๑๐๒๔ ๐๐๙๒๒ ๙๐ ๓ | ว.บ.(วิทยาการคอมพิวเตอร์) ป.บัณฑิต(วิชาชีพครู) | ครู ๑๕๖๓ | ๐๐๐๐๙๘ | คศ.๑ | ๒๖,๒๑๐ | ครู | คศ.๒ | ๒๖,๒๑๐ | ๒๐ | พฤศจิกายน | |
| ๑๓ | นายอมร นันทวิกร ๑ ๙๒๕๘ ๐๐๐๐๒ ๐๙ ๐ | ค.บ.(เทคโนโลยีทางการศึกษา) ค.บ.ม.(การพัฒนาการศึกษา) | ครู ๒๙๒ | ๐๐๐๐๕๗๖ | คศ.๑ | ๒๓,๓๖๐ | ครู | คศ.๒ | ๒๓,๓๖๐ | ๓ | ธันวาคม | |
| | | | | | | | | | | | ๒๕๖๑ | |

(Handwritten signature)



คำสั่งสำนักงานศึกษาธิการจังหวัดกรุงเทพมหานคร

ที่ ๒1๐/2562

เรื่อง ให้ข้าราชการครูและบุคลากรทางการศึกษาเลื่อนเป็นวิทยฐานะชำนาญการ

อาศัยอำนาจตามความใน มาตรา 53 และ มาตรา 54 แห่งพระราชบัญญัติระเบียบข้าราชการครูและบุคลากรทางการศึกษา พ.ศ.2547 และที่แก้ไขเพิ่มเติม พระราชบัญญัติเงินเดือนวิทยฐานะและเงินประจำตำแหน่งข้าราชการครูและบุคลากรทางการศึกษา พ.ศ. 2547 และที่แก้ไขเพิ่มเติม (ฉบับที่ 2) พ.ศ. 2554 (ฉบับที่ 3) พ.ศ. 2558 หนังสือสำนักงาน ก.ค.ศ.ที่ ศธ 0206.3/ว21 ลงวันที่ 5 กรกฎาคม 2560 คำสั่งหัวหน้าคณะรักษาความสงบแห่งชาติ ที่ 19/2560 ลงวันที่ 3 เมษายน 2560 โดยอนุมัติคณะกรรมการศึกษาธิการจังหวัดกรุงเทพมหานคร ในการประชุมครั้งที่ 8/2562 เมื่อวันที่ 28 ตุลาคม 2562 ให้ข้าราชการครูและบุคลากรทางการศึกษาเลื่อนเป็นวิทยฐานะชำนาญการรับเงินเดือนอันดับ คศ.2 จำนวน 2 ราย ดังบัญชีรายละเอียดแนบท้ายคำสั่งนี้

สั่ง ณ วันที่ 19 พฤศจิกายน พ.ศ. 2562

ว่าที่ร้อยตรี

(อานนท์ สุขภาคกิจ)

ศึกษาธิการจังหวัดกรุงเทพมหานคร

บัญชีรายละเอียดการให้ข้าราชการครูและบุคลากรทางการศึกษามีวิทยฐานะครูชำนาญการ
แบบท้ายคำสั่งสำนักงานศึกษาธิการจังหวัดกรุงเทพมหานคร ที่ 610/2562 ลงวันที่ ๙1 พฤศจิกายน พ.ศ. 2562

| ที่ | ชื่อ - ชื่อสกุล | วุฒิ/วิชาเอก | ตำแหน่งและวิทยฐานะเดิม | | | | ให้เลื่อนเป็น | | | | หมายเหตุ | |
|-----|--|---------------------------|--|-------------------|----------|--|----------------------|----------|------------------------|----------------------|-----------------|---------------|
| | | | ตำแหน่งและ หน่วยงานทางการศึกษา | ตำแหน่ง เลขที่ | วิทยฐานะ | รับเงินเดือน อันดับ | รับเงินเดือน ขั้น | วิทยฐานะ | รับเงินเดือน อันดับ | รับเงินเดือน ขั้น | | ตั้งแต่วันที่ |
| 1 | นางสาวจากรุวรรณ สิมศิริวัฒน์ 1 1007 00649 83 0 | กศ.บ. (การศึกษาปฐมวัย) | ครู โรงเรียนวัดคูขี้ทราย (0001255) | 1955 | - | ครู สำนักงานเขตพื้นที่การศึกษาระบบศึกษารุงเทพมหานคร | คศ.1 | 27,040 | คศ.2 | 27,040 | 14 พฤษภาคม 2562 | |
| 2 | นางสุกฤดา ชัยวิเศษ 5 9301 00003 99 3 | ศษ.บ. (ประถมศึกษา) | ครู โรงเรียนประถมทิวลิป (0000316) | 292 | - | ครู สำนักงานเขตพื้นที่การศึกษาระบบศึกษารุงเทพมหานคร | คศ.1 | 26,130 | คศ.2 | 26,130 | 14 พฤษภาคม 2562 | |

5



คำสั่งสำนักงานศึกษาธิการจังหวัดกรุงเทพมหานคร

ที่ ๖๐๙/๒๕๖๒

เรื่อง ให้ข้าราชการครูและบุคลากรทางการศึกษาเลื่อนเป็นวิทยฐานะชำนาญการพิเศษ

อาศัยอำนาจตามความใน มาตรา 53 และ มาตรา 54 แห่งพระราชบัญญัติระเบียบข้าราชการครูและบุคลากรทางการศึกษา พ.ศ.๒๕๔๗ และที่แก้ไขเพิ่มเติม พระราชบัญญัติเงินเดือนเงินวิทยฐานะและเงินประจำตำแหน่งข้าราชการครูและบุคลากรทางการศึกษา พ.ศ. ๒๕๔๗ และที่แก้ไขเพิ่มเติม (ฉบับที่ ๒) พ.ศ. ๒๕๕๔ (ฉบับที่ ๓) พ.ศ. ๒๕๕๘ หนังสือสำนักงาน ก.ค.ศ.ที่ ศธ ๐๒๐๖.๓/ว๒๑ ลงวันที่ ๕ กรกฎาคม ๒๕๖๐ คำสั่งหัวหน้าคณะรักษาความสงบแห่งชาติ ที่ ๑๙/๒๕๖๐ ลงวันที่ ๓ เมษายน ๒๕๖๐ โดยอนุมัติคณะกรรมการศึกษาธิการจังหวัดกรุงเทพมหานคร ในการประชุมครั้งที่ ๘/๒๕๖๒ เมื่อวันที่ ๒๘ ตุลาคม ๒๕๖๒ ให้ข้าราชการครูและบุคลากรทางการศึกษาเลื่อนเป็นวิทยฐานะชำนาญการพิเศษ รับเงินเดือนอันดับ คศ.๓ จำนวน ๔ ราย ดังบัญชีรายละเอียดแนบท้ายคำสั่งนี้

สั่ง ณ วันที่ ๑๙ พฤศจิกายน พ.ศ. ๒๕๖๒

ว่าที่ร้อยตรี

(อานนท์ สุขภาคกิจ)

ศึกษาธิการจังหวัดกรุงเทพมหานคร

บัญชีรายละเอียดการให้ข้าราชการครูและบุคลากรทางการศึกษาเลื่อนวิทยฐานะเป็นครูชำนาญการพิเศษ
แบบทำยาล้างสำนักงานศึกษาธิการจังหวัดกรุงเทพมหานคร ที่ ๒๐๑/2562 ลงวันที่ 27 พฤศจิกายน พ.ศ. 2562

| ที่ | ชื่อ - ชื่อสกุล | วุฒิ/วิชาเอก | ตำแหน่งและวิทยฐานะเดิม | | | | | | ให้เลื่อนเป็น | | | | หมายเหตุ | | |
|-----|---|---|---|-------------------|-----------------------|-----------------|--------------|--------|---------------|--------------|----------------------|---------------|----------|-----------------|--|
| | | | ตำแหน่งและ หน่วยงานทางการศึกษา | ตำแหน่ง เลขที่ | เลขที่ เบิกจ่ายตรง | วิทยฐานะ | รับเงินเดือน | | วิทยฐานะ | รับเงินเดือน | | ตั้งแต่วันที่ | | | |
| | | | | | | | อันดับ | ขั้น | | อันดับ | ขั้น | | | | |
| 1 | นางกรรณิการ์ สุวรรณโณ 3 1006 03395 86 8 | ค.บ. (สังคมศึกษา) | ครู โรงเรียนวัดอุทัยธาราม สำนักงานเขตพื้นที่การศึกษาประถมศึกษากรุงเทพมหานคร | 2331 | (0001260) | ครู ชำนาญการ | คศ.3 (2) | 54,070 | คศ.3 | 54,070 | ชำนาญการพิเศษ | คศ.3 | 54,070 | 14 พฤษภาคม 2562 | |
| 2 | นางมนต์นันท์ คำสุสิทธิ์ผล 3 8016 00599 06 8 | ค.บ. (ภาษาอังกฤษ) ค.ม. (การบริหารการศึกษา) | ครู โรงเรียนประถมทวีธาภิเศก สำนักงานเขตพื้นที่การศึกษาประถมศึกษากรุงเทพมหานคร | 301 | (0000318) | ครู ชำนาญการ | คศ.2 | 32,500 | คศ.3 | 32,500 | ชำนาญการพิเศษ | คศ.3 | 32,500 | 14 พฤษภาคม 2562 | |
| 3 | นางวันเพ็ญ ไทยประยูร 3 2501 00563 32 8 | ค.บ. (สุขศึกษา) | ครู โรงเรียนที่ปรึกษาวิทย์พัฒนา (วัดโสมสาลี) ในพระราชูปถัมภ์ฯ สำนักงานเขตพื้นที่การศึกษาประถมศึกษากรุงเทพมหานคร | 117 | (0000120) | ครู ชำนาญการ | คศ.3 (2) | 49,600 | คศ.3 | 49,600 | ชำนาญการพิเศษ | คศ.3 | 49,600 | 14 พฤษภาคม 2562 | |
| 4 | นางดวงศรี ตระกูลสม 3 1606 00550 11 1 | ค.บ. (การศึกษาปฐมวัย) ค.ม. (การพัฒนการศึกษา) ค.ม. (การบริหารการศึกษา) | ครู โรงเรียนวัดเจ้ามูล สำนักงานเขตพื้นที่การศึกษาประถมศึกษากรุงเทพมหานคร | 2460 | (0000883) | ครู ชำนาญการ | คศ.2 | 39,530 | คศ.3 | 39,530 | ครู ชำนาญการพิเศษ | คศ.3 | 39,530 | 19 กันยายน 2562 | |



คำสั่งสำนักงานศึกษาธิการจังหวัดกรุงเทพมหานคร

ที่ น/ม /๒๕๖๓

เรื่อง ให้ข้าราชการครูและบุคลากรทางการศึกษามีวิทยฐานะครูชำนาญการ

อาศัยอำนาจตามความในมาตรา ๕๓ และมาตรา ๕๔ แห่งพระราชบัญญัติระเบียบข้าราชการครูและบุคลากรทางการศึกษา พ.ศ. ๒๕๔๗ และที่แก้ไขเพิ่มเติม พระราชบัญญัติเงินเดือน เงินวิทยฐานะ และเงินประจำตำแหน่งข้าราชการครูและบุคลากรทางการศึกษา พ.ศ. ๒๕๔๗ หนังสือสำนักงาน ก.ค.ศ. ที่ ศธ ๐๒๐๖.๒/ว ๕ ลงวันที่ ๑๖ มีนาคม ๒๕๕๙ หนังสือสำนักงาน ก.ค.ศ. ด่วนที่สุด ที่ ศธ ๐๒๐๖.๔/ว ๑๗ ลงวันที่ ๓๐ กันยายน ๒๕๕๒ และหนังสือสำนักงาน ก.ค.ศ. ด่วนที่สุด ที่ ศธ ๐๒๐๖.๗/ว ๑๗ ลงวันที่ ๒๓ กันยายน ๒๕๕๔ คำสั่งหัวหน้าคณะรักษาความสงบแห่งชาติ ที่ ๑๙/๒๕๖๐ ลงวันที่ ๓ เมษายน พ.ศ. ๒๕๖๐ โดยอนุมัติคณะกรรมการศึกษาธิการจังหวัดกรุงเทพมหานคร ในคราวประชุมครั้งที่ ๑/๒๕๖๓ เมื่อวันที่ ๒๑ มกราคม ๒๕๖๓ ให้ข้าราชการครูและบุคลากรทางการศึกษามีวิทยฐานะครูชำนาญการ จำนวน ๓๐ ราย ดังบัญชีรายละเอียดแนบท้ายนี้

สั่ง ณ วันที่ ๑๑ กุมภาพันธ์ พ.ศ. ๒๕๖๓

ว่าที่ร้อยตรี

(อานนท์ สุขภาคกิจ)

ศึกษาธิการจังหวัดกรุงเทพมหานคร

บัญชีรายละเอียดให้ข้าราชการครูและบุคลากรทางการศึกษามีวิทยฐานะครูชำนาญการ
 แนบท้ายคำสั่งสำนักงานศึกษาธิการจังหวัดกรุงเทพมหานคร ที่ N/A /๒๕๖๓ สั่ง ณ วันที่ ๑๗ กุมภาพันธ์ พ.ศ. ๒๕๖๓

| ที่ | ชื่อ - ชื่อสกุล เลขประจำตัวประชาชน | วุฒิ/วิชาเอก | ตำแหน่ง/สังกัดเดิม | | | | | | ให้มีวิทยฐานะ | | | ตั้งแต่วันที่ | หมายเหตุ |
|-----|--|---|---------------------------------|-------------------|-------------------|-----------------------------|----------|--------------------------------|---------------|----|--------------------|---------------|----------|
| | | | ตำแหน่ง/ หน่วยงานทางการศึกษา | ตำแหน่ง เลขที่ | เลขที่เบิกจ่ายตรง | เงินเดือน อันดับ ขั้น | วิทยฐานะ | รับเงินเดือน อันดับ ขั้น | | | | | |
| ๑ | นางสาวเพ็ญทิพย์ มากชูชิต ๓ ๙๐๐๒ ๐๐๓๒ ๒๒ ๒ | ค.บ. (การศึกษาระดับมัธยมศึกษา) ค.ช.ม. (การบริหารการศึกษา) | ครู ๑๐๕๙ | ๐๐๐๑๒๒๐ | คศ.๑ ๒๓,๓๖๐ | คศ.๒ ๒๓,๓๖๐ | ครู | คศ.๒ | ๒๓,๓๖๐ | ๘ | | | |
| ๒ | นางศิริรัตน์ สุขสบาย ๑ ๓๕๐๑ ๐๐๑๑ ๕๘ ๖ | กศ.บ. (วิทยาศาสตร์ทั่วไป) ค.ช.ม. (การบริหารการศึกษา) | ครู ๒๓๔๐ | ๐๐๐๐๗๘๑ | คศ.๑ ๒๔,๗๕๐ | คศ.๒ ๒๔,๗๕๐ | ครู | คศ.๒ | ๒๔,๗๕๐ | ๘ | กุมภาพันธ์ ๒๕๖๒ | | |
| ๓ | นางสาวจิวรา บุตรนาม ๑ ๔๙๐๓ ๐๐๓๔ ๒๓ ๑ | วท.บ. (วิทยาศาสตร์การแพทย์) ค.ช.ม. (การบริหารการศึกษา) | ครู ๑๐๐ | ๐๐๐๐๑๑๓ | คศ.๑ ๒๓,๓๖๐ | คศ.๒ ๒๓,๓๖๐ | ครู | คศ.๒ | ๒๓,๓๖๐ | ๑๙ | กุมภาพันธ์ ๒๕๖๒ | | |
| ๔ | นายพนตล จตุไพบูลย์ ๑ ๑๐๐๘ ๐๐๑๔ ๑๑ ๗ | วศ.บ. (วิศวกรรมคอมพิวเตอร์) วศ.ม. (วิศวกรรมคอมพิวเตอร์) วศ.ด. (วิศวกรรมคอมพิวเตอร์) | ครู ๖๗๑ | ๐๐๐๐๘๗๗ | คศ.๑ ๒๖,๒๑๐ | คศ.๒ ๒๖,๒๑๐ | ครู | คศ.๒ | ๒๖,๒๑๐ | ๕ | มีนาคม ๒๕๖๒ | | |
| ๕ | นางสาววรัทยา จันทร์งาม ๓ ๑๙๙๙ ๐๐๑๒ ๙๓ ๐ | ค.บ. (การประถมศึกษา) ค.ช.ม. (การบริหารการศึกษา) | ครู ๑๘๕๓ | ๐๐๐๐๙๕๑ | คศ.๑ ๒๓,๘๑๐ | คศ.๒ ๒๓,๘๑๐ | ครู | คศ.๒ | ๒๓,๘๑๐ | ๘ | มีนาคม ๒๕๖๒ | | |

(Handwritten signature/initials)

บัญชีรายละเอียดให้ข้าราชการครูและบุคลากรทางการศึกษามีวิทยฐานะครูชำนาญการ

แนบท้ายคำสั่งสำนักงานศึกษาธิการจังหวัดกรุงเทพมหานคร ที่ พค/ก /๒๕๖๓ สั่ง ณ วันที่ ๑๑ กุมภาพันธ์ พ.ศ. ๒๕๖๓

| ที่ | ชื่อ - ชื่อสกุล เลขประจำตัวประชาชน | วุฒิ/วิชาเอก | ตำแหน่ง/สังกัดเดิม | | | | ให้มีวิทยฐานะ | | | | ตั้งแต่วันที่ | หมายเหตุ |
|-----|--|----------------------|--|-------------------|-------------------|-----------------------------|---------------|--------------------------------|------|--------|----------------|----------|
| | | | ตำแหน่ง/ หน่วยงานทางการศึกษา | ตำแหน่ง เลขที่ | เลขที่เบิกจ่ายตรง | เงินเดือน อันดับ ขั้น | วิทยฐานะ | รับเงินเดือน อันดับ ขั้น | | | | |
| ๖ | นางสาวราตรี วงศ์สุนทร ๓ ๓๐๒๐ ๐๐๖๐๖ ๔๖ ๘ | ค.บ. (การประถมศึกษา) | ครู โรงเรียนที่ปึงกรวิทยพัฒนา(วัดโสมสาลี)ในพระราชูปถัมภ์ฯ | ๑๑๐ | ๐๐๐๐๑๑๗ | คศ.๑ | ๒๓,๓๖๐ | ครู | คศ.๒ | ๒๓,๓๖๐ | ๑๑ | |
| | | | สำนักงานเขตพื้นที่การศึกษาประถมศึกษากรุงเทพมหานคร | | | | | | | | มีนาคม ๒๕๖๒ | |
| ๗ | นายพลกร เมืองมูล ๓ ๕๗๑๒ ๐๐๑๑๙ ๒๘ ๒ | ค.บ. (พลศึกษา) | ครู โรงเรียนพระยาประเสริฐสุนทราศรัย (กระจ่าง สิงหเสนี) | ๑๑๖๖ | ๐๐๐๐๕๓๓ | คศ.๑ | ๒๓,๓๖๐ | ครู | คศ.๒ | ๒๓,๓๖๐ | ๒๒ | |
| | | | สำนักงานเขตพื้นที่การศึกษาประถมศึกษากรุงเทพมหานคร | | | | | | | | มีนาคม ๒๕๖๒ | |
| ๘ | นางสาวบงกช พิทักษ์ ๑ ๘๓๙๙ ๐๐๐๔๕ ๘๓ ๒ | ค.บ. (การศึกษาศิลปะ) | ครู โรงเรียนวัดหรงส์รัตนาราม | ๓๘๘๐ | ๐๐๐๑๑๓๑ | คศ.๑ | ๒๖,๕๖๐ | ครู | คศ.๒ | ๒๖,๕๖๐ | ๙ | |
| | | | สำนักงานเขตพื้นที่การศึกษาประถมศึกษากรุงเทพมหานคร | | | | | | | | เมษายน ๒๕๖๒ | |
| ๙ | นางสาวกัญชฎา สีสถาน ๑ ๔๗๑๒ ๐๐๑๔๙ ๘๙ ๕ | ค.บ. (สังคมศึกษา) | ครู โรงเรียนวัดสังข์กระจาย (แม่วีชาสอน) | ๑๑๓๙ | ๐๐๐๑๐๙๔ | คศ.๑ | ๒๖,๑๔๐ | ครู | คศ.๒ | ๒๖,๑๔๐ | ๙ | |
| | | | สำนักงานเขตพื้นที่การศึกษาประถมศึกษากรุงเทพมหานคร | | | | | | | | เมษายน ๒๕๖๒ | |
| ๑๐ | นางสาววิภา สมพงษ์ ๑ ๑๐๒๐ ๐๐๑๔๗ ๑๘ ๗ | ค.บ. (การศึกษปฐมวัย) | ครู โรงเรียนวัดนาครบก | ๑๙๙๙ | ๐๐๐๐๙๕๒ | คศ.๑ | ๒๕,๙๔๐ | ครู | คศ.๒ | ๒๕,๙๔๐ | ๑๐ | |
| | | | สำนักงานเขตพื้นที่การศึกษาประถมศึกษากรุงเทพมหานคร | | | | | | | | เมษายน ๒๕๖๒ | |

๕

บัญชีรายละเอียดให้ข้าราชการครูและบุคลากรทางการศึกษามีวิทยฐานะครูชำนาญการ
แบบท้ายคำสั่งสำนักงานศึกษาธิการจังหวัดกรุงเทพมหานคร ที่ ๗๗ /๒๕๖๓ สั่ง ณ วันที่ ๑๖ กุมภาพันธ์ พ.ศ. ๒๕๖๓

| ที่ | ชื่อ - ชื่อสกุล เลขประจำตัวประชาชน | วุฒิ/วิชาเอก | ตำแหน่ง/สังกัดเดิม | | | | | ให้มีวิทยฐานะ | | | ตั้งแต่วันที่ | หมายเหตุ | |
|-----|--|---|---------------------------------|-------------------|-------------------|---------------------|------|---------------|--------------------|--------|---------------|-----------------|--|
| | | | ตำแหน่ง/ หน่วยงานทางการศึกษา | ตำแหน่ง เลขที่ | เลขที่เบิกจ่ายตรง | เงินเดือน อันดับ | ขั้น | วิทยฐานะ | วิทยฐานะ อันดับ | ขั้น | | | |
| ๑๑ | นางสาววิมลรัตน์ แยมประสงค์ ๓ ๖๓๐๑ ๐๕๒๙ ๕๘ ๕ | ว.บ. (วิทยาศาสตร์การกีฬา) ศษ.ม. (การบริหารการศึกษา) | ครู ๖๓๕ | ๐๐๐๑๔๖ | คศ.๑ | ๒๔,๐๕๐ | ขั้น | ครู | คศ.๒ | ๒๔,๐๕๐ | ๒๙ | เมษายน ๒๕๖๒ | |
| ๑๒ | นายอรุณ คงดาลัย ๓ ๑๐๐๕ ๐๑๑๘ ๕ ๔๘ ๑ | ค.บ. (จิตวิทยาและการแนะแนว) | ครู ๑๓๗๕ | ๐๐๐๐๔๗๒ | คศ.๑ | ๒๖,๑๓๐ | ขั้น | ครู | คศ.๒ | ๒๖,๑๓๐ | ๒ | พฤษภาคม ๒๕๖๒ | |
| ๑๓ | นางอมรรัตน์ หิรัญรัตน์ ๑ ๓๖๐๕ ๐๐๐๑๑ ๙๓ ๕ | ศษ.บ. (การประถมศึกษา) ศษ.ม. (การบริหารการศึกษา) | ครู ๑๓๒๕ | ๐๐๐๑๐๓๘ | คศ.๑ | ๒๔,๗๓๐ | ขั้น | ครู | คศ.๒ | ๒๔,๗๓๐ | ๘ | พฤษภาคม ๒๕๖๒ | |
| ๑๔ | นางสาวชัญญาภัค นวลกลับ ๓ ๑๐๐๕ ๐๐๗๕๒ ๐๓ ๐ | ศศ.บ. (อุตสาหกรรมท่องเที่ยว) ศษ.ม. (การบริหารการศึกษา) | ครู ๑๓๕๖ | ๐๐๐๑๓๙๐ | คศ.๑ | ๒๔,๖๕๐ | ขั้น | ครู | คศ.๒ | ๒๔,๖๕๐ | ๑๕ | พฤษภาคม ๒๕๖๒ | |
| ๑๕ | นางสาวพรรณณา พันธิโก ๑ ๑๐๑๔ ๐๐๙๐๐ ๒๗ ๙ | ค.บ. (สังคมศึกษา) | ครู ๑๓๘๒ | ๐๐๐๐๒๒๘ | คศ.๑ | ๒๖,๖๑๐ | ขั้น | ครู | คศ.๒ | ๒๖,๖๑๐ | ๑๗ | พฤษภาคม ๒๕๖๒ | |

๕

บัญชีรายละเอียดให้ข้าราชการครูและบุคลากรทางการศึกษามิวิธยมศึกษาครูชำนาญการ
แบบทำยคำสั่งสำนักงานศึกษาธิการจังหวัดกรุงเทพมหานคร ที่ กศ/น /๒๕๖๓ สั่ง ณ วันที่ ๑๖ กุมภาพันธ์ พ.ศ. ๒๕๖๓

| ที่ | ชื่อ - ชื่อสกุล เลขประจำตัวประชาชน | วุฒิ/วิชาเอก | ตำแหน่ง/สังกัดเดิม | | | | ให้มีวิทยฐานะ | | | | ตั้งแต่วันที่ | หมายเหตุ | |
|-----|---|--|--|-------------------|-------------------|-----------------------------|---------------|--------------------------------|------|--------|---------------|----------|--|
| | | | ตำแหน่ง/ หน่วยงานทางการศึกษา | ตำแหน่ง เลขที่ | เลขที่เบิกจ่ายตรง | เงินเดือน อันดับ ขั้น | วิทยฐานะ | รับเงินเดือน อันดับ ขั้น | | | | | |
| ๑๖ | นางสาวสุพัตรา สมเกศ ๓ ๖๒๐๑ ๐๗๒๔ ๗๓ ๕ | ค.บ. (ภาษาอังกฤษ) คช.ม. (การบริหารการศึกษา) | ครู โรงเรียนประถมทวีธาภิเศก | ๓๑๕ | ๐๐๐๓๒๒ | คศ.๑ | ๒๓,๖๒๐ | ครู | คศ.๒ | ๒๓,๖๒๐ | ๒๕ | | |
| ๑๗ | นางสาวทิพาพร วินทะไชย ๑ ๕๕๑๔ ๐๐๐๘๗ ๕๓ ๕ | ค.บ. (การศึกษาปฐมวัย) กศ.ม. (วิทยาการทางการศึกษา และการจัดการเรียนรู้) | ครู โรงเรียนวัดพลับพลายชัย | ๕๐๕ | ๐๐๐๑๐๑๑ | คศ.๑ | ๒๖,๑๐๐ | ชำนาญการ | คศ.๒ | ๒๖,๑๐๐ | ๒๘ | | |
| ๑๘ | นางสาวพัชรินทร์ เบญจมพรชัย ๓ ๑๐๑๙ ๐๒๗๔๐ ๐๗ ๙ | วท.บ. (วาริชศาสตร์) คช.ม. (วิจัยและประเมินผลการศึกษา) | ครู โรงเรียนพระตำหนักสวนกุหลาบ | ๑๘๕๔ | ๐๐๐๔๗๖ | คศ.๑ | ๒๕,๔๕๐ | ครู | คศ.๒ | ๒๕,๔๕๐ | ๓๐ | | |
| ๑๙ | นางสาววิญญา วงศ์สุวรรณ ๕ ๓๐๑๐ ๐๐๐๔๓ ๐๓ ๕ | ค.บ. (ฟิสิกส์) คช.ม. (การบริหารการศึกษา) | ครู โรงเรียนประถมทวีธาภิเศก | ๒๑๖๒ | ๐๐๐๓๓๙ | คศ.๑ | ๒๓,๖๒๐ | ครู | คศ.๒ | ๒๓,๖๒๐ | ๑๔ | | |
| ๒๐ | นางพรพิมล ทองเพ้า ๓ ๖๖๐๖ ๐๐๒๘๕ ๖๘ ๕ | ค.บ. (การศึกษาพิเศษ) | ครู โรงเรียนราชวินิตประจวบฯ | ๕๓๖๐ | ๐๐๐๘๖๕ | คศ.๑ | ๒๖,๓๗๐ | ครู | คศ.๒ | ๒๖,๓๗๐ | ๑๐ | | |
| | | | ครู สำนักงานเขตพื้นที่การศึกษากรุงเทพมหานคร | | | | | ชำนาญการ | | | | | |
| | | | ครู สำนักงานเขตพื้นที่การศึกษากรุงเทพมหานคร | | | | | ชำนาญการ | | | | | |

๕

บัญชีรายละเอียดให้ข้าราชการครูและบุคลากรทางการศึกษามิวิทยฐานะครูชำนาญการ
แบบท้ายคำสั่งสำนักงานศึกษาธิการจังหวัดกรุงเทพมหานคร ที่ ๗/๗ /๒๕๖๓ สั่ง ณ วันที่ ๑๖ กุมภาพันธ์ พ.ศ. ๒๕๖๓

| ที่ | ชื่อ - ชื่อสกุล เลขประจำตัวประชาชน | วุฒิ/วิชาเอก | ตำแหน่ง/สังกัดเดิม | | | | | | ให้วิทยฐานะ | | | | หมายเหตุ |
|-----|---|--|---|-------------------|-------------------|-----------|--------|----------|--------------|------|---------------|--|----------|
| | | | ตำแหน่ง/ หน่วยงานทางการศึกษา | ตำแหน่ง เลขที่ | เลขที่เบิกจ่ายตรง | เงินเดือน | | วิทยฐานะ | รับเงินเดือน | | ตั้งแต่วันที่ | | |
| | | | | | | อันดับ | ขั้น | | อันดับ | ขั้น | | | |
| ๒๑ | นางทิวาพร จินดาวงษ์ ๓ ๕๒๐๓ ๐๐๔๗๕ ๓๕ ๗ | ค.บ. (การศึกษาพิเศษ) | ครู โรงเรียนราชวินิตประถมบางแค | ๑๗๗๗ | ๐๐๐๐๘๒๙ | คศ.๑ | ๒๖,๓๗๐ | คศ.๒ | ๒๖,๓๗๐ | ๑๐ | พฤษภาคม | | |
| | | | สำนักงานเขตพื้นที่การศึกษาประถมศึกษากรุงเทพมหานคร | | | | | | | | ๒๕๖๒ | | |
| ๒๒ | นางสาวกัญญิกา เหลี่ยมมุกดา ๕ ๑๐๑๕ ๙๙๐๐๓ ๘๙ ๙ | ค.บ. (นาฏศิลป์) | ครู โรงเรียนราชวินิตประถมบางแค | ๑๗๖๑ | ๐๐๐๐๘๒๗ | คศ.๑ | ๒๖,๐๗๐ | คศ.๒ | ๒๖,๐๗๐ | ๑๐ | พฤษภาคม | | |
| | | | สำนักงานเขตพื้นที่การศึกษาประถมศึกษากรุงเทพมหานคร | | | | | | | | ๒๕๖๒ | | |
| ๒๓ | นางสาวรัตติกร เรือนเพชร ๓ ๑๐๐๓ ๐๐๓๕๙ ๘๑ ๔ | ค.บ. (การศึกษาปฐมวัย) ศษ.ม. (การบริหารการศึกษา) | ครู โรงเรียนวัดมหาบุศย์ (พิทักษ์ถาวรคุณ) | ๑๙๘ | ๐๐๐๑๐๒๓ | คศ.๑ | ๒๔,๕๐๐ | คศ.๒ | ๒๔,๕๐๐ | ๒๑ | พฤษภาคม | | |
| | | | สำนักงานเขตพื้นที่การศึกษาประถมศึกษากรุงเทพมหานคร | | | | | | | | ๒๕๖๒ | | |
| ๒๔ | นางสาวยา สมรรถการพัฒนา ๑ ๑๖๐๓ ๐๐๐๔ ๙๐ ๔ | ค.บ. (การศึกษาปฐมวัย) ศษ.ม. (การบริหารการศึกษา) | ครู โรงเรียนไทยรัฐวิทยา ๗๕ เฉลิมพระเกียรติ | ๗๗๔ | ๐๐๐๑๘๙๙ | คศ.๑ | ๒๓,๔๙๐ | คศ.๒ | ๒๓,๔๙๐ | ๒๓ | พฤษภาคม | | |
| | | | สำนักงานเขตพื้นที่การศึกษาประถมศึกษากรุงเทพมหานคร | | | | | | | | ๒๕๖๒ | | |
| ๒๕ | นายอนันต์ นีรนาทธารา ๓ ๑๐๑๖ ๐๐๗๑๗ ๗๙ ๒ | ค.บ. (วิทยาศาสตร์ทั่วไป) | ครู โรงเรียนโสตศึกษา | ๑๐๘๖ | ๐๐๐๐๖๖๘ | คศ.๑ | ๒๖,๒๕๐ | คศ.๒ | ๒๖,๒๕๐ | ๑๒ | มิถุนายน | | |
| | | | สำนักงานเขตพื้นที่การศึกษาประถมศึกษากรุงเทพมหานคร | | | | | | | | ๒๕๖๒ | | |

๕

บัญชีรายละเอียดให้ข้าราชการครูและบุคลากรทางการศึกษามีวิทยฐานะครูชำนาญการ

แนบท้ายคำสั่งสำนักงานศึกษาธิการจังหวัดกรุงเทพมหานคร ที่ สว/ศ /๒๕๖๓ ตั้ง ณ วันที่ ๑๖ กุมภาพันธ์ พ.ศ. ๒๕๖๓

| ที่ | ชื่อ - ชื่อสกุล เลขประจำตัวประชาชน | วุฒิ/วิชาเอก | ตำแหน่ง/สังกัดเดิม | | | | ใหม่วิทยฐานะ | | | | ตั้งแต่วันที่ | หมายเหตุ |
|-----|--|---|---|-------------------|-------------------|-----------------------------|----------------|--------------------------------|--|--|---------------|----------|
| | | | ตำแหน่ง/ หน่วยงานทางการศึกษา | ตำแหน่ง เลขที่ | เลขที่เบิกจ่ายตรง | เงินเดือน อันดับ ขั้น | วิทยฐานะ | รับเงินเดือน อันดับ ขั้น | | | | |
| ๒๖ | นายยุพิน ศุภกรพงษ์ศิริ ๔ ๑๐๒๔ ๐๐๐๔ ๙๙๐ ๐ | ค.บ. (การประถมศึกษา) | ครู โรงเรียนบ้านหนองบอน (นัยนานนทอนุสรณ์) สำนักงานเขตพื้นที่การศึกษาประถมศึกษากรุงเทพมหานคร | ๑๕๙๗ ๐๐๐๐๒๙๓ | คศ.๑ ๒๖,๑๓๐ | ครู | คศ.๒ ๒๖,๑๓๐ | ๑๒ | | | | |
| ๒๗ | นายเอกพล อิศระพันธ์ ๓ ๔๐๑๙ ๐๐๒๒ ๐๔ ๒ | วท.บ. (พลศึกษา) | ครู โรงเรียนบ้านหนองบอน (นัยนานนทอนุสรณ์) สำนักงานเขตพื้นที่การศึกษาประถมศึกษากรุงเทพมหานคร | ๑๖๐๘ ๐๐๐๐๒๙๖ | คศ.๑ ๒๔,๕๕๐ | ครู | คศ.๒ ๒๔,๕๕๐ | ๑๒ | | | | |
| ๒๘ | นางสาวปณิสรา พิมพ์สาดี ๓ ๔๐๑๑ ๐๑๕๖ ๗๐ ๑ | วท.บ. (เทคโนโลยีชีวภาพ) | ครู โรงเรียนพิบูลอุปถัมภ์ สำนักงานเขตพื้นที่การศึกษาประถมศึกษากรุงเทพมหานคร | ๑๐๓๘ ๐๐๐๐๕๗๘ | คศ.๑ ๒๖,๑๙๐ | ครู | คศ.๒ ๒๖,๑๙๐ | ๑๒ | | | | |
| ๒๙ | นางสาวเพิ่มพูล วิชาว่าง ๓ ๑๐๑๓ ๐๐๓๔๗ ๓๗ ๙ | ค.บ. (การประถมศึกษา) | ครู โรงเรียนวัดหรงส์รัตนาราม สำนักงานเขตพื้นที่การศึกษาประถมศึกษากรุงเทพมหานคร | ๑๐๗๗ ๐๐๐๑๑๔๑ | คศ.๑ ๒๖,๐๗๐ | ครู | คศ.๒ ๒๖,๐๗๐ | ๒๐ | | | | |
| ๓๐ | นางสาวลลิตา พฤษะวัน ๓ ๖๖๐๑ ๐๐๔๐๓ ๓๕ ๑ | คศ.บ. (ภาษาอังกฤษ) คศ.ม. (การบริหารการศึกษา) | ครู โรงเรียนพิบูลอุปถัมภ์ สำนักงานเขตพื้นที่การศึกษาประถมศึกษากรุงเทพมหานคร | ๒๔๖๓ ๐๐๐๐๖๔๐ | คศ.๑ ๒๔,๕๕๐ | ครู | คศ.๒ ๒๔,๕๕๐ | ๒๖ | | | | |
| | | | | | | | | | | | | |

๕



คำสั่งสำนักงานศึกษาธิการจังหวัดกรุงเทพมหานคร

ที่ ๒๐๕ /๒๕๖๓

เรื่อง ให้ข้าราชการครูและบุคลากรทางการศึกษามีวิทยฐานะครูชำนาญการ

อาศัยอำนาจตามความในมาตรา ๕๓ และมาตรา ๕๔ แห่งพระราชบัญญัติระเบียบข้าราชการครูและบุคลากรทางการศึกษา พ.ศ. ๒๕๔๗ และที่แก้ไขเพิ่มเติม พระราชบัญญัติเงินเดือน เงินวิทยฐานะ และเงินประจำตำแหน่งข้าราชการครูและบุคลากรทางการศึกษา พ.ศ. ๒๕๔๗ หนังสือสำนักงาน ก.ค.ศ. ที่ ศธ ๐๒๐๖.๒/ว ๕ ลงวันที่ ๑๖ มีนาคม ๒๕๕๔ หนังสือสำนักงาน ก.ค.ศ. ด่วนที่สุด ที่ ศธ ๐๒๐๖.๔/ว ๑๗ ลงวันที่ ๓๐ กันยายน ๒๕๕๒ และหนังสือสำนักงาน ก.ค.ศ. ด่วนที่สุด ที่ ศธ ๐๒๐๖.๗/ว ๑๗ ลงวันที่ ๒๓ กันยายน ๒๕๕๔ คำสั่งหัวหน้าคณะรักษาความสงบแห่งชาติ ที่ ๑๙/๒๕๖๐ ลงวันที่ ๓ เมษายน พ.ศ. ๒๕๖๐ โดยอนุมัติคณะกรรมการศึกษาธิการจังหวัดกรุงเทพมหานคร ในคราวประชุมครั้งที่ ๒/๒๕๖๓ เมื่อวันที่ ๒ มีนาคม ๒๕๖๓ ให้ข้าราชการครูและบุคลากรทางการศึกษามีวิทยฐานะครูชำนาญการ จำนวน ๑๖ ราย ดังบัญชีรายละเอียดแนบท้ายนี้

สั่ง ณ วันที่ ๒๐ พฤษภาคม พ.ศ. ๒๕๖๓

ว่าที่ร้อยตรี

(อานนท์ สุขภาคกิจ)

ศึกษาธิการจังหวัดกรุงเทพมหานคร

บัญชีรายละเอียดให้ข้าราชการครูและบุคลากรทางการศึกษามีวิทยฐานะครูชำนาญการ
แบบทำยคำสั่งสำนักงานศึกษาธิการจังหวัดกรุงเทพมหานคร ที่ ๒๐๕ /๒๕๖๓ สั่ง ณ วันที่ ๒๐ พฤษภาคม พ.ศ. ๒๕๖๓

| ที่ | ชื่อ - ชื่อสกุล เลขประจำตัวประชาชน | วุฒิ/วิชาเอก | ตำแหน่ง/สังกัดเดิม | | | | ให้วิทยฐานะ | | | | วันที่ ตั้งแต่วันที่ | หมายเหตุ |
|-----|--|---|--|-------------------|-------------------|-------------------|-----------------|----------------------|----------|-------------------------|-------------------------|----------|
| | | | ตำแหน่ง/ หน่วยงานทางการศึกษา | ตำแหน่ง เลขที่ | เลขที่เบิกจ่ายตรง | เงินเดือน ขั้น | วิทยฐานะ | รับเงินเดือน ขั้น | วิทยฐานะ | รับเงินเดือน ขั้น | | |
| ๑ | นางสาวรัชดา บุญมหาสิทธิ์ ๑ ๑๐๗ ๐๐๐๙๐ ๘๕ ๙ | ค.บ. (คณิตศาสตร์) ค.ม. (เศรษฐศาสตร์การพัฒนามนุษย์) | ครู โรงเรียนสายน้ำทิพย์ สำนักงานเขตพื้นที่การศึกษาระดมศึกษากรุงเทพมหานคร | ๑๑๐๙ | ๐๐๐๑๒๗๒ | ๒๒,๘๙๐ | ครู ชำนาญการ | คศ.๒ | ๒๒,๘๙๐ | ๕ กุมภาพันธ์ ๒๕๖๒ | | |
| ๒ | นางสาวปณภิช ปัทมาธนาโชติ ๓ ๓๑๐๘ ๐๐๑๙๐ ๗๐ ๑ | ค.บ. (การศึกษปฐมวัย) คช.ม. (การบริหารการศึกษา) | ครู โรงเรียนพิบูลอุปถัมภ์ สำนักงานเขตพื้นที่การศึกษาระดมศึกษากรุงเทพมหานคร | ๒๐๗๓ | ๐๐๐๐๖๒๙ | ๒๓,๖๔๐ | ครู ชำนาญการ | คศ.๒ | ๒๓,๖๔๐ | ๑ เมษายน ๒๕๖๒ | | |
| ๓ | นายมงคล วรรักษ์สร ๓ ๑๐๒๑ ๐๒๑๕๔ ๔๕ ๒ | คศ.บ. (การจัดการทั่วไป) | ครู โรงเรียนวัดชัยชนะสงคราม (วัดตึก) สำนักงานเขตพื้นที่การศึกษาระดมศึกษากรุงเทพมหานคร | ๗๓๒ | ๐๐๐๐๘๘๗ | ๒๕,๔๔๐ | ครู ชำนาญการ | คศ.๒ | ๒๕,๔๔๐ | ๑๙ กรกฎาคม ๒๕๖๒ | | |
| ๔ | นางสาวเมธาวดี จันทร์โชติ ๓ ๔๗๙๙ ๐๐๑๑๑ ๙๑ ๖ | คช.บ. (การประถมศึกษา) กศ.ม. (การประถมศึกษา) คช.ม. (การบริหารการศึกษา) | ครู โรงเรียนพระยาประเสริฐสุทธารศรัย (กระจ่าง สิงหนณี) สำนักงานเขตพื้นที่การศึกษาระดมศึกษากรุงเทพมหานคร | ๑๐๕๐ | ๐๐๐๐๕๒๙ | ๒๓,๑๘๐ | ครู ชำนาญการ | คศ.๒ | ๒๓,๑๘๐ | ๑๘ กรกฎาคม ๒๕๖๒ | | |
| ๕ | นางสาวสิรินภา ออมรไพศาลเลิศ ๑ ๑๐๐๔ ๐๐๐๖๔ ๒๑ ๖ | ค.บ. (การศึกษปฐมวัย) ค.ม. (การบริหารการศึกษา) | ครู โรงเรียนวัดหนึ่ง สำนักงานเขตพื้นที่การศึกษาระดมศึกษากรุงเทพมหานคร | ๑๒๘๔ | ๐๐๐๑๑๓๓ | ๒๒,๘๐๐ | ครู ชำนาญการ | คศ.๒ | ๒๒,๘๐๐ | ๑ สิงหาคม ๒๕๖๒ | | |

บัญชีรายละเอียดให้ข้าราชการครูและบุคลากรทางการศึกษามีวิทยฐานะครูชำนาญการ
 แนบท้ายคำสั่งสำนักงานศึกษาธิการจังหวัดกรุงเทพมหานคร ที่ ๒๐๕ /๒๕๖๓ ลง ณ วันที่ ๒๐ พฤษภาคม พ.ศ. ๒๕๖๓

| ที่ | ชื่อ - ชื่อสกุล เลขประจำตัวประชาชน | วุฒิ/วิชาเอก | ตำแหน่ง/สังกัดเดิม | | | | วิทยฐานะ | | | | วันที่ ตั้งแต่วันที่ | หมายเหตุ |
|-----|--|--|---|--------------------|-------------------|-------------------|----------|------------------|----------------------|--------|-------------------------|----------|
| | | | ตำแหน่ง/ หน่วยงานทางการศึกษา | ตำแหน่ง/ เลขที่ | เลขที่เบิกจ่ายตรง | เงินเดือน ขั้น | วิทยฐานะ | วิทยฐานะ ขั้น | รับเงินเดือน ขั้น | | | |
| ๖ | นางสาวปรายทิพย์ บุญโดนด ๓ ๖๔๐๓ ๐๐๓๕๖ ๙๐ ๗ | ศษ.บ. (วิทยาศาสตร์กายภาพ) ศษ.ม. (การบริหารการศึกษา) | ครู โรงเรียนพิบูลอุปถัมภ์ | ๑๑๑๗ | ๐๐๐๐๕๕๐ | คศ.๑ | ๒๓,๑๕๐ | ครู ชำนาญการ | คศ.๒ | ๒๓,๑๕๐ | ๗ สิงหาคม ๒๕๖๒ | |
| ๗ | นางพิมพ์สิริ จิตรามวงศ์ ๑ ๖๐๙๙ ๐๐๐๖๖ ๐๓ ๓ | ศศ.บ. (วรรณคดี) ศศ.ม. (การสอนภาษาอังกฤษ) | ครู โรงเรียนอนุบาลสามเสน (สำนักงานสลากกินแบ่งรัฐบาลอุปถัมภ์) | ๖๕๐ | ๐๐๐๑๕๖๑ | คศ.๑ | ๒๓,๐๒๐ | ครู ชำนาญการ | คศ.๒ | ๒๓,๐๒๐ | ๑๓ สิงหาคม ๒๕๖๒ | |
| ๘ | นางสาวลลิตา นิตินันท์ ๑ ๗๓๔๙ ๐๐๓๓๕ ๘๐ ๘ | ค.บ. (คณิตศาสตร์) | ครู โรงเรียนวัดอมรินทราราม | ๓๗๙ | ๐๐๐๑๑๕๓ | คศ.๑ | ๒๖,๖๒๐ | ครู ชำนาญการ | คศ.๒ | ๒๖,๖๒๐ | ๑๖ สิงหาคม ๒๕๖๒ | |
| ๙ | นางสาววิมล ธรรมโรเวศน์ ๓ ๔๔๐๓ ๐๐๕๑๗ ๑๓ ๑ | กศ.บ. (การประถมศึกษา) ค.ม. (หลักสูตรและการสอน) | ครู โรงเรียนอนุบาลสามเสน (สำนักงานสลากกินแบ่งรัฐบาลอุปถัมภ์) | ๒๑๔๓ | ๐๐๐๑๔๘๐ | คศ.๑ | ๒๒,๕๗๐ | ครู ชำนาญการ | คศ.๒ | ๒๒,๕๗๐ | ๒๖ สิงหาคม ๒๕๖๒ | |
| ๑๐ | นางสาวศิริ แผลงเหล่า ๕ ๑๐๐๕ ๐๐๐๐๘ ๕๑ ๕ | ศศ.บ. (ภาษาอังกฤษ) | ครู โรงเรียนวัดอมรินทราราม | ๑๐๔๔ | ๐๐๐๒๑๒๑ | คศ.๑ | ๒๖,๑๓๐ | ครู ชำนาญการ | คศ.๒ | ๒๖,๑๓๐ | ๒๐ สิงหาคม ๒๕๖๒ | |

๕

บัญชีรายชื่อและเยียดให้ข้าราชการครูและบุคลากรทางการศึกษามีวิทยฐานะครูชำนาญการ
แบบทำคำสั่งสำนักงานศึกษาธิการจังหวัดกรุงเทพมหานคร ที่ ๒๐๕ /๒๕๖๓ ตั้ง ณ วันที่ ๒๐ พฤษภาคม พ.ศ. ๒๕๖๓

| ที่ | ชื่อ - ชื่อสกุล เลขประจำตัวประชาชน | วุฒิ/วิชาเอก | ตำแหน่ง/สังกัดเดิม | | | | | ให้มีวิทยฐานะ | | | วันที่ ตั้งแต่วันที่ | หมายเหตุ |
|-----|---|---|--|-------------------|-------------------|-------------------|----------|--------------------|----------------------|--------|-------------------------|----------|
| | | | ตำแหน่ง/ หน่วยงานทางการศึกษา | ตำแหน่ง เลขที่ | เลขที่เบิกจ่ายตรง | เงินเดือน ขั้น | วิทยฐานะ | วิทยฐานะ อันดับ | รับเงินเดือน ขั้น | | | |
| ๑๑ | นางสาวปาริชาติ นิมิตต์ศิริ ๓ ๗๓๐๑ ๐๐๔๓๕ ๑๙ ๘ | ว.บ. (เทคโนโลยีการหมัก) ศษ.ม. (จิตวิทยาการศึกษาและ การแนะแนว) | ครู โรงเรียนพระตำหนักสวนกุหลาบ สำนักงานเขตพื้นที่การศึกษากรุงเทพมหานคร | ๒๕๒๖ | ๐๐๐๐๕๐๔ | คศ.๑ | ๒๖,๑๓๐ | ครู ชำนาญการ | คศ.๒ | ๒๖,๑๓๐ | ๒๖ สิงหาคม ๒๕๖๒ | |
| ๑๒ | นายอานนท์ ทองคง ๓ ๑๐๐๒ ๐๐๗๑๙ ๒๕ ๐ | ศษ.บ. (มัธยมศึกษา-วิทยาศาสตร์) ศษ.ม. (การบริหารการศึกษา) | ครู โรงเรียนพญาไท สำนักงานเขตพื้นที่การศึกษากรุงเทพมหานคร | ๒๐๓๘ | ๐๐๐๐๕๒๓ | คศ.๑ | ๒๖,๖๒๐ | ครู ชำนาญการ | คศ.๒ | ๒๖,๖๒๐ | ๒ กันยายน ๒๕๖๒ | |
| ๑๓ | นางชลธิชา เฌรแก้ว ๓ ๑๐๒๒ ๐๐๓๐๓ ๕๙ ๒ | ค.บ. (การประถมศึกษา) | ครู โรงเรียนพญาไท สำนักงานเขตพื้นที่การศึกษากรุงเทพมหานคร | ๑๓๖๒ | ๐๐๐๐๔๒๐ | คศ.๑ | ๒๖,๐๙๐ | ครู ชำนาญการ | คศ.๒ | ๒๖,๐๙๐ | ๒ กันยายน ๒๕๖๒ | |
| ๑๔ | นางสาวจิรภัทร์ กาญจนครุฑ ๑ ๑๐๐๗ ๐๐๗๕๐ ๔๕ ๐ | ค.บ. (การศึกษปฐมวัย) | ครู โรงเรียนพญาไท สำนักงานเขตพื้นที่การศึกษากรุงเทพมหานคร | ๙๘๒ | ๐๐๐๐๔๑๘ | คศ.๑ | ๒๖,๐๙๐ | ครู ชำนาญการ | คศ.๒ | ๒๖,๐๙๐ | ๒ กันยายน ๒๕๖๒ | |
| ๑๕ | นางสาวภัทรภร ทานาโชติ ๓ ๔๕๑๐ ๐๐๘๖๘ ๒๕ ๐ | ค.บ. (ภาษาอังกฤษ) ศษ.ม. (นวัตกรรมหลักสูตรและ การจัดการเรียนรู้) | ครู โรงเรียนวัดพลับพลายชัย สำนักงานเขตพื้นที่การศึกษากรุงเทพมหานคร | ๔๙๓ | ๐๐๐๐๑๐๖ | คศ.๑ | ๒๓,๖๖๐ | ครู ชำนาญการ | คศ.๒ | ๒๓,๖๖๐ | ๒๘ พฤษภาคม ๒๕๖๒ | |

บัญชีรายละเอียดให้ข้าราชการครูและบุคลากรทางการศึกษามีวิทยฐานะครูชำนาญการ
แบบท้ายคำสั่งสำนักงานศึกษาธิการจังหวัดกรุงเทพมหานคร ที่ ๒๐๘ /๒๕๖๓ ลง ๓๑ ธันวาคม พ.ศ. ๒๕๖๓

| ที่ | ชื่อ - ชื่อสกุล เลขประจำตัวประชาชน | วุฒิ/วิชาเอก | ตำแหน่ง/สังกัดเดิม | | | | ให้มีวิทยฐานะ | | | วันที่ ตั้งแต่วันที่ | หมายเหตุ | |
|-----|--|---|--|-------------------|-------------------|-------------------|---------------|------------------|------------------------|-------------------------|-----------------------|--|
| | | | ตำแหน่ง/ หน่วยงานทางการศึกษา | ตำแหน่ง เลขที่ | เลขที่เบิกจ่ายตรง | เงินเดือน ขั้น | วิทยฐานะ | วิทยฐานะ ขั้น | วันที่ รับเงินเดือน | | | |
| ๑๖ | นางสาวณัฐมณี ชื่นประโคน ๓ ๓๑๐๘ ๐๐๑๒๕ ๔๕ ๔ | ศ.บ. (สื่อสารมวลชน) ค.ม. (การบริหารการศึกษา) | ครู โรงเรียนพระตำหนักสวนกุหลาบ สำนักงานเขตพื้นที่การศึกษาประถมศึกษากรุงเทพมหานคร | ๓๔๕ | ๐๐๐๐๔๖๑ | คศ.๑ | ๒๔,๙๕๐ | ครู ชำนาญการ | คศ.๒ | ๒๔,๙๕๐ | ๒๗ กันยายน ๒๕๖๒ | |



คำสั่งสำนักงานศึกษาธิการจังหวัดสมุทรปราการ

ที่ ๒๓๕/๒๕๖๓

เรื่อง ให้ข้าราชการครูและบุคลากรทางการศึกษามีวิทยฐานะชำนาญการ

อาศัยอำนาจตามความในมาตรา ๕๓ และมาตรา ๕๔ แห่งพระราชบัญญัติระเบียบข้าราชการครูและบุคลากรทางการศึกษา พ.ศ. ๒๕๔๗ และที่แก้ไขเพิ่มเติม พระราชบัญญัติเงินเดือนเงินวิทยฐานะและเงินประจำตำแหน่งข้าราชการครูและบุคลากรทางการศึกษา พ.ศ. ๒๕๔๗ และที่แก้ไขเพิ่มเติม คำสั่งหัวหน้าคณะรักษาความสงบแห่งชาติ ที่ ๑๙/๒๕๖๐ สั่ง ณ วันที่ ๓ เมษายน ๒๕๖๐ เรื่อง การปฏิรูปการศึกษาในภูมิภาคของกระทรวงศึกษาธิการ ประกอบกับ ประกาศคณะกรรมการขับเคลื่อนปฏิรูปการศึกษาของกระทรวงศึกษาธิการในภูมิภาค ประกาศ ณ วันที่ ๗ เมษายน ๒๕๖๐ เรื่อง คำวินิจฉัยคณะกรรมการขับเคลื่อนปฏิรูปการศึกษาของกระทรวงศึกษาธิการในภูมิภาค หนังสือสำนักงาน ก.ค.ศ. ด่วนที่สุด ที่ ศธ ๐๒๐๖.๔/ว ๑๗ ลงวันที่ ๓๐ กันยายน ๒๕๕๒ หรือ ที่ ศธ ๐๒๐๖.๔/ว ๑๐ ลงวันที่ ๒๙ กรกฎาคม ๒๕๕๔ หรือ ที่ ศธ ๐๒๐๖.๓/ว ๑๓ ลงวันที่ ๑ สิงหาคม ๒๕๕๖ หรือ ด่วนที่สุด ที่ ศธ ๐๒๐๖.๔/ว ๑๒ ลงวันที่ ๗ กันยายน ๒๕๖๑ โดยอนุมัติคณะกรรมการศึกษาธิการจังหวัดสมุทรปราการ ในการประชุมครั้งที่ ๗/๒๕๖๓ เมื่อวันที่ ๒๒ พฤษภาคม ๒๕๖๓ ให้ข้าราชการครูและบุคลากรทางการศึกษามีวิทยฐานะชำนาญการ จำนวน ๖ ราย ดังบัญชีรายละเอียดแนบท้ายนี้

สั่ง ณ วันที่ ๑๕ เดือน มิถุนายน พ.ศ. ๒๕๖๓

(นายศุภมิตร ศิริกันตมะกุล)

รองศึกษาธิการจังหวัด รักษาการในตำแหน่ง

ศึกษาธิการจังหวัดสมุทรปราการ

บัญชีรายละเอียดให้ข้าราชการครูและบุคลากรทางการศึกษาวิทยฐานะชำนาญการ

แบบท้ายคำสั่งสำนักงานศึกษาธิการจังหวัดสมุทรปราการ ที่ ๒๓๕ / ๒๕๖๓ สั่ง ณ วันที่ ๑๕ มิถุนายน พ.ศ. ๒๕๖๓

| ที่ | ชื่อ - ชื่อสกุล เลขประจำตัวประชาชน | วุฒิ/วิชาเอก/ สถานศึกษา | ใบอนุญาต ประกอบวิชาชีพ | ตำแหน่ง/สังกัดเดิม | | | | ใหม่วิทยฐานะ | | วันที่ ตั้งแต่วันที่ | หมายเหตุ |
|-----|---|--|---|--|--------------------------|---------------------|----------------|--------------|---------------------|--------------------------|----------|
| | | | | ตำแหน่ง/ หน่วยงานการศึกษา | ตำแหน่ง เลขที่จ่ายตรง | เงินเดือน อันดับ | อัตรา | วิทยฐานะ | เงินเดือน อันดับ | | |
| ๑ | นายสมชาย แชนวล ๒ ๕๕๐๓ ๐๐๑๑๘ ๐๖ ๓ | ค.บ. (สังคมศึกษา) มหาวิทยาลัยราชภัฏเชียงราย ศษ.ม. (การบริหารการศึกษา) มหาวิทยาลัยกรุงเทพธนบุรี | เลขที่ ๖๑๒๐๑๓๗๐๓๐๑๐๖ ออกให้ ณ วันที่ ๑๙ เม.ย.๒๕๖๑ ใช้ตั้งแต่วันที่ ๑๘ เม.ย.๒๕๖๖ | ครู โรงเรียนอนุบาลวัดพิชัยสงคราม อำเภอเมืองสมุทรปราการ จังหวัดสมุทรปราการ | ๕๒๓ ๐๒๔๐๖๒๒ | คศ.๑ ๒๔,๕๙๐ | คศ.๒ ๒๔,๕๙๐ | ครูชำนาญการ | คศ.๒ ๒๔,๕๙๐ | ๒๕ กุมภาพันธ์ ๒๕๖๓ | |
| ๒ | นางศิริกัญญา พิงพองสมุทร ๑ ๓๕๐๑ ๐๐๓๙ ๖๑ ๓ | คช.บ. (คอมพิวเตอร์ศึกษา) มหาวิทยาลัยขอนแก่น กศ.ม. (การบริหารการศึกษา) มหาวิทยาลัยบูรพา | เลขที่ ๖๒๓๐๓๗๑๖๖๓๔๓ ออกให้ ณ วันที่ ๘ มิ.ย.๒๕๖๒ ใช้ตั้งแต่วันที่ ๗ มิ.ย.๒๕๖๗ | ครู โรงเรียนคลองใหม่ อำเภอเมืองสมุทรปราการ จังหวัดสมุทรปราการ | ๒๕๖๑ ๐๒๔๑๑๔๓ | คศ.๑ ๒๓,๖๔๐ | คศ.๒ ๒๓,๖๔๐ | ครูชำนาญการ | คศ.๒ ๒๓,๖๔๐ | ๒๐ กุมภาพันธ์ ๒๕๖๓ | |
| ๓ | น.ส.กิตติมา กิจผดุง ๑ ๘๐๙๙ ๐๐๒๐๐ ๓๒ ๓ | คช.บ. (คหกรรมศาสตร์ศึกษา) มหาวิทยาลัยเกษตรศาสตร์ ศษ.ม. (การบริหารการศึกษา) มหาวิทยาลัยรามคำแหง | เลขที่ ๖๑๒๐๑๓๗๐๒๕๓๙๑๗ ออกให้ ณ วันที่ ๙ เม.ย.๒๕๖๑ ใช้ตั้งแต่วันที่ ๘ เม.ย.๒๕๖๖ | ครู โรงเรียนบ้านคลองหลวง อำเภอเมืองสมุทรปราการ จังหวัดสมุทรปราการ | ๕๒๖ ๐๒๔๑๒๗๕ | คศ.๑ ๒๔,๗๘๐ | คศ.๒ ๒๔,๗๘๐ | ครูชำนาญการ | คศ.๒ ๒๔,๗๘๐ | ๑๑ กุมภาพันธ์ ๒๕๖๓ | |
| ๔ | น.ส.อริญญา จันทรมงคล ๑ ๑๔๐๖ ๐๐๐๖๙ ๙๙ ๘ | คช.บ. (คอมพิวเตอร์ศึกษา) มหาวิทยาลัยเทคโนโลยีราชมงคลธัญบุรี ศษ.ม. (นวัตกรรมเทคโนโลยีสุตร และการจัดการเรียนรู้) มหาวิทยาลัยรามคำแหง | เลขที่ ๖๐๒๐๑๓๗๐๑๘๘๙๓๗ ออกให้ ณ วันที่ ๖ มิ.ย.๒๕๖๐ ใช้ตั้งแต่วันที่ ๕ มิ.ย.๒๕๖๕ | ครู โรงเรียนบ้านคลองหลวง อำเภอเมืองสมุทรปราการ จังหวัดสมุทรปราการ | ๙๒๔ ๐๒๔๑๒๗๖ | คศ.๑ ๒๔,๓๑๐ | คศ.๒ ๒๔,๓๑๐ | ครูชำนาญการ | คศ.๒ ๒๔,๓๑๐ | ๑๑ กุมภาพันธ์ ๒๕๖๓ | |

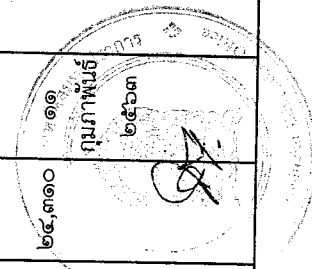

| ที่ | ชื่อ - ชื่อสกุล เลขประจำตัวประชาชน | วุฒิ/วิชาเอก/ สถานศึกษา | ใบอนุญาต ประกอบวิชาชีพ | ตำแหน่ง/ หน่วยงานการศึกษา | ตำแหน่ง/สังกัดเดิม | | | ใหม่/วิทยฐานะ | | | ตั้งแต่วันที่ หมายเหตุ |
|-----|---|---|---|--|--------------------|--------------------------|--------------------|----------------------|--------------------|--------------------------|---------------------------|
| | | | | | ตำแหน่ง เลขที่ | ตำแหน่ง เลขที่จ่ายตรง | เงินเดือน อัตรา | วิทยฐานะ | เงินเดือน อัตรา | วิทยฐานะ | |
| ๕ | น.ส.น้ำทิพย์ ปิยะนรินทร์กุล ๑ ๑๐๑๕ ๐๐๒๗๙ ๕๑ ๗ | ค.บ. (การศึกษาปฐมวัย) มหาวิทยาลัยราชภัฏบ้านสมเด็จเจ้าพระยา | เลขที่ ๕๙๒๐๑๓๗๐๒๕๘๗๕๕ ออกให้ ณ วันที่ ๕ เม.ย.๒๕๕๙ ใช้ได้จนถึงวันที่ ๔ เม.ย.๒๕๖๔ | หน่วยงานการศึกษา ครู โรงเรียนอนุบาลสุโขทัย อำเภอพระประแดง จังหวัดสมุทรปราการ สพ.สมุทรปราการ เขต ๑ | ๕๕๗๗๖ | ๐๒๕๑๕๕๕ | ค.ศ.๑ ๒๖,๙๓๐ | ค.ศ.๒ ครูชำนาญการ | ๒๖,๙๓๐ อัตรာ | ๒๙ มกราคม ๒๕๖๓ | |
| ๖ | น.ส.นิภาพร โพธิ์ศรี ๑ ๕๐๐๙ ๐๐๐๕๖ ๖๒ ๑ | ค.บ. (วิทยาศาสตร์ทั่วไป) สถาบันราชภัฏเลย ศษ.ม. (การบริหารการศึกษา) มหาวิทยาลัยรามคำแหง | เลขที่ ๖๐๓๐๑๓๗๐๕๖๔๘๓๖ ออกให้ ณ วันที่ ๒๔ ก.ค.๒๕๖๐ ใช้ได้จนถึงวันที่ ๒๓ ก.ค.๒๕๖๕ | สพ.สมุทรปราการ เขต ๑ ครู โรงเรียนวัดบางกอบัว อำเภอพระประแดง จังหวัดสมุทรปราการ สพ.สมุทรปราการ เขต ๑ | ๓๒๐๗ | ๐๒๕๑๕๘๑ | ค.ศ.๑ ๒๔,๒๒๐ | ค.ศ.๒ ครูชำนาญการ | ๒๔,๒๒๐ อัตรา | ๒๐ กุมภาพันธ์ ๒๕๖๓ | |
| | | | | รวม ๖ ราย | | | | | | | |

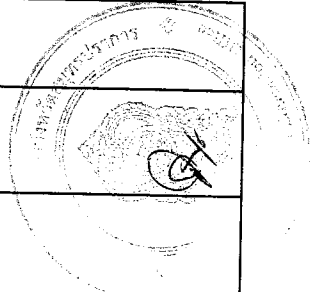



คำสั่งสำนักงานศึกษาธิการจังหวัดกรุงเทพมหานคร

ที่ กทอ /๒๕๖๓

เรื่อง ให้ข้าราชการครูและบุคลากรทางการศึกษาเลื่อนเป็นวิทยฐานะครูชำนาญการพิเศษ

อาศัยอำนาจตามความในมาตรา ๕๓ และมาตรา ๕๔ แห่งพระราชบัญญัติระเบียบข้าราชการครูและบุคลากรทางการศึกษา พ.ศ. ๒๕๔๗ และที่แก้ไขเพิ่มเติม พระราชบัญญัติเงินเดือน เงินวิทยฐานะ และเงินประจำตำแหน่งข้าราชการครูและบุคลากรทางการศึกษา พ.ศ. ๒๕๔๗ และที่แก้ไขเพิ่มเติม หนังสือสำนักงาน ก.ค.ศ. ที่ ศธ ๐๒๐๖.๓/ว ๑๗ ลงวันที่ ๒๑ ตุลาคม ๒๕๔๘ หนังสือสำนักงาน ก.ค.ศ. ด่วนที่สุด ที่ ศธ ๐๒๐๖.๔/ว ๑๗ ลงวันที่ ๓๐ กันยายน ๒๕๕๒ หนังสือสำนักงาน ก.ค.ศ. ที่ ศธ ๐๒๐๖.๗/ว ๓ ลงวันที่ ๗ เมษายน ๒๕๕๔ และคำสั่งหัวหน้าคณะรักษาความสงบแห่งชาติ ที่ ๑๙/๒๕๖๐ ลงวันที่ ๓ เมษายน พ.ศ. ๒๕๖๐ โดยอนุมัติคณะกรรมการศึกษาธิการจังหวัดกรุงเทพมหานคร ในคราวประชุมครั้งที่ ๔/๒๕๖๓ เมื่อวันที่ ๒๙ พฤษภาคม ๒๕๖๓ ให้ข้าราชการครูและบุคลากรทางการศึกษาเลื่อนเป็นวิทยฐานะครูชำนาญการพิเศษ จำนวน ๑ ราย ดังบัญชีรายละเอียดแนบท้ายนี้

สั่ง ณ วันที่ ๖ สิงหาคม พ.ศ. ๒๕๖๓

ว่าที่ร้อยตรี

(อานนท์ สุขภาคกิจ)

ศึกษาธิการจังหวัดกรุงเทพมหานคร

บัญชีรายละเอียดให้ข้าราชการครูและบุคลากรทางการศึกษาเลื่อนเป็นวิทยฐานะครูชำนาญการพิเศษ
แนบท้ายคำสั่งสำนักงานศึกษาธิการจังหวัดกรุงเทพมหานคร ที่ กท๑๐/๒๕๖๓ สั่ง ณ วันที่ ๖ สิงหาคม พ.ศ. ๒๕๖๓

| ที่ | ชื่อ - ชื่อสกุล เลขประจำตัวประชาชน | วุฒิ/วิชาเอก | ตำแหน่ง/สังกัดเดิม | | | | เงินเดือน | | วัน เดือน ปี ที่ผ่านการ พัฒนา | ให้มีหรือเลื่อนเป็นวิทยฐานะ | | ตั้งแต่วันที่ | หมายเหตุ | |
|-----|--|--------------------------|---|-------------|-------------------|--------------------------|-----------|--------|-------------------------------------|-----------------------------|--------|---------------|---------------------|------|
| | | | ตำแหน่ง/ หน่วยงานการศึกษา | วิทยฐานะ | ตำแหน่ง เลขที่ | ตำแหน่ง เลขที่จ่ายตรง | อันดับ | ขั้น | | วิทยฐานะ | อันดับ | | | ขั้น |
| ๑ | นางยุพิน จิตรจันทร์ ๓ ๓๑๐๑ ๐๐๘๕๑ ๗๗ ๒ | ค.บ. (วิทยาศาสตร์ทั่วไป) | ครู โรงเรียนราชวินิต | ครูชำนาญการ | ๑๘๘๕ | ๐๐๐๗๖๑ | คศ.๓(๒) | ๔๗,๖๖๐ | ๘ | ครูชำนาญการพิเศษ | คศ.๓ | ๔๗,๖๖๐ | ๑ มีนาคม ๒๕๖๐ | |
| | | | สำนักงานเขตพื้นที่การศึกษาประถมศึกษากรุงเทพมหานคร | | | | | เมษายน | | | | | | |
| | | | | | | | | ๒๕๕๙ | | | | | | |

